Viktiga frågor om islams tidiga historia

Traditionell Historieskrivning

570	Muhammed föds
610	Muhammed möter Gabriel
610-622	Muhammeds Mecka-uppenbarelser
621	”Mirage” – Muhammed till 7:e himlen
622	”Hidjra” – flytten till Medina
624	”Qibla” – byte av böneriktning
622-632	Muhammeds Medina-uppenbarelser
630	Mecka intas
632	Muhammed dör
632-634	Abu Bakr blev 1:e khalifen
634-644	Umar blev 2:e khalifen
644-656	Uthman blev 3:e khalifen
656-661	Ali blev 4:e khalifen

Viktiga frågor om islams tidiga historia

632 Muhammeds död

När skrevs den traditionella historien ned?

765 Ibn Ishaq (Siratul Rasul Allah)
833 Ibn Hisham (Siratul Rasul Allah)

870 Al Bukhari Hadith (Al Muslim …)

923 Al Tabari (Tafsir-kommentarer, Tarikh-historia)

När skrevs Nya Testamentet?

- **33 Jesus dör**
- 51-67 Paulus brev (18 år efter Jesus död)
- 50-66 Evangelierna Matteus, Markus och Lukas
- 62-63 Apostlagärningarna
- 92 Johannesevangeliet

Hela NT var nedskrivet 60-65 år efter Jesus död

Viktiga frågor om islams tidiga historia

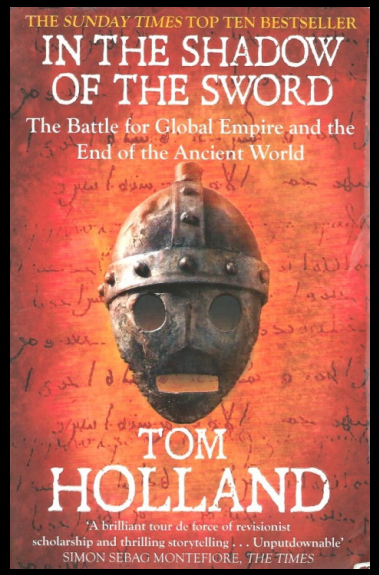

IN THE SHADOW OF THE SWORD - 2012

Tom Holland

- Islams egen historieskrivning
- Sammanför olika forskningsområden
- Ifrågasätter islamska källor

Viktiga frågor om islams tidiga historia

Islam - The Untold Story

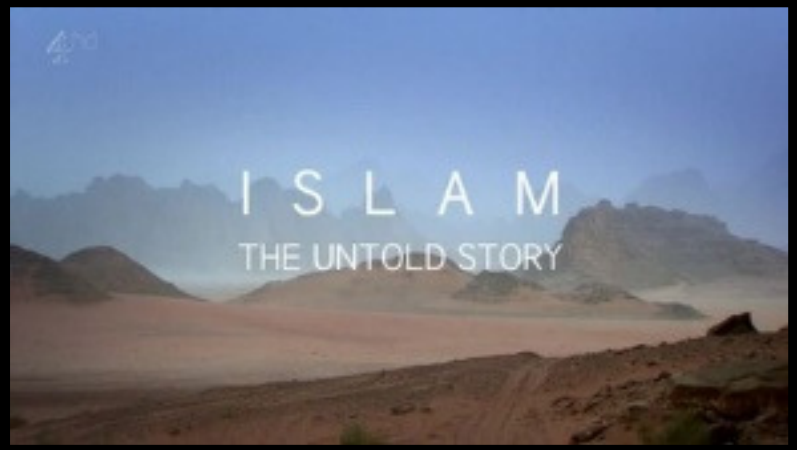

En dokumentär av Tom Holland
Den ligger på Youtube och
http://vimeo.com/49317210

Viktiga frågor om islams tidiga historia

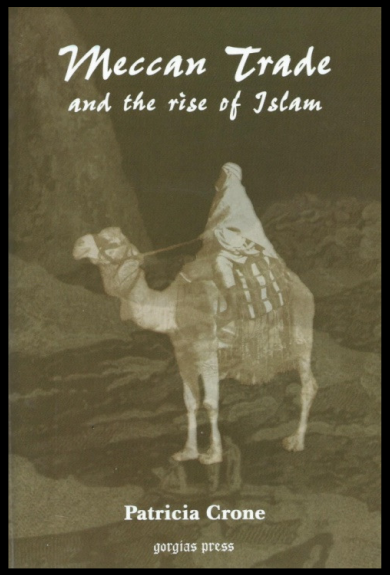

MECCAN TRADE
and the rise of Islam
Patricia Crone
1987

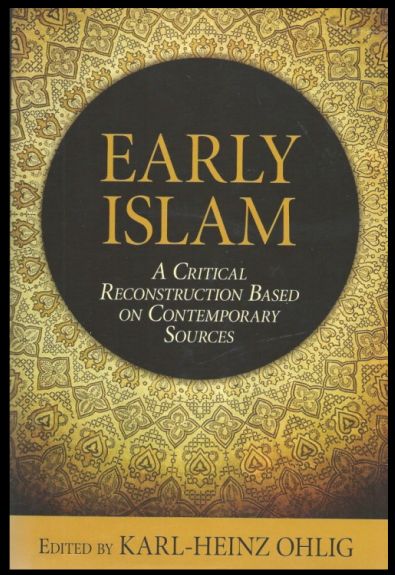

EARLY ISLAM
a critical reconstruction
based on contemporary
sources
Karl-Heinz Ohlig
2013

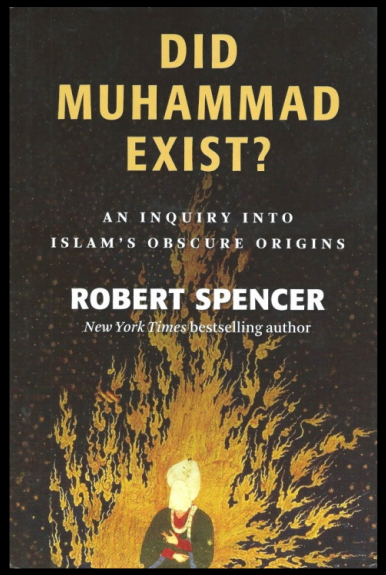

DID MUHAMMAD
EXIST?
An inquiry into
Islam's obscure
origins
Robert Spencer
2012

Viktiga frågor om islams tidiga historia

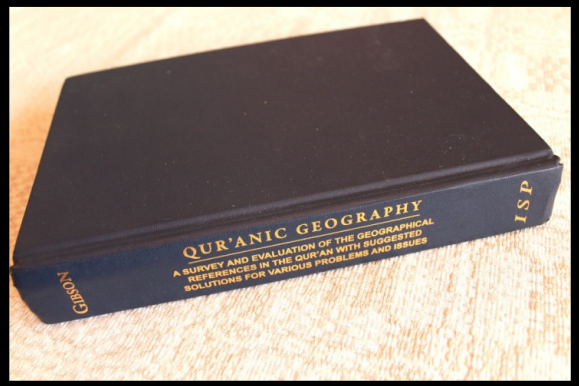

QUR'ANIC GEOGRAPHY
A servey and evaluation of the geographical references in the Qur'an with suggested solutions for various problems and issues
Dan Gibson – 2011

Dan Gibson
- Var började egentligen islam?
- Var Mecka den ursprungliga heliga staden?
- När började man be i riktning mot Mecka?

Viktiga frågor om islams tidiga historia

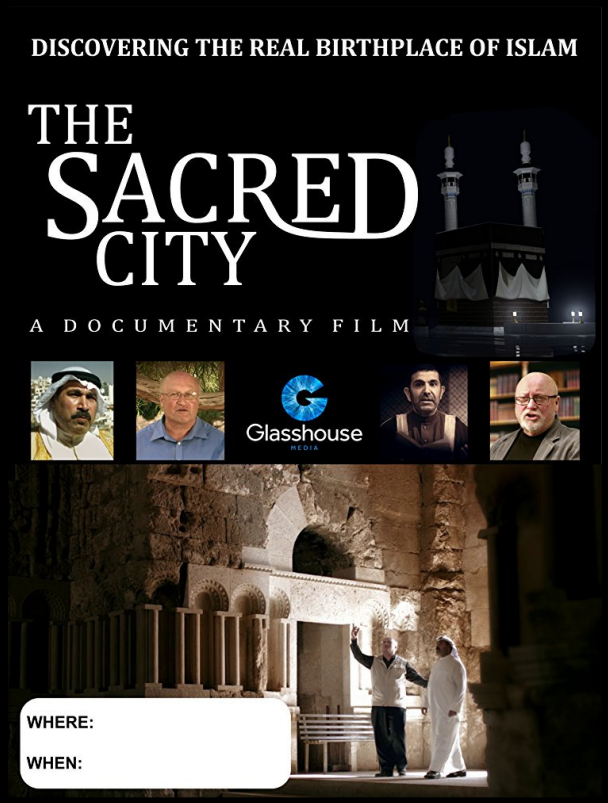

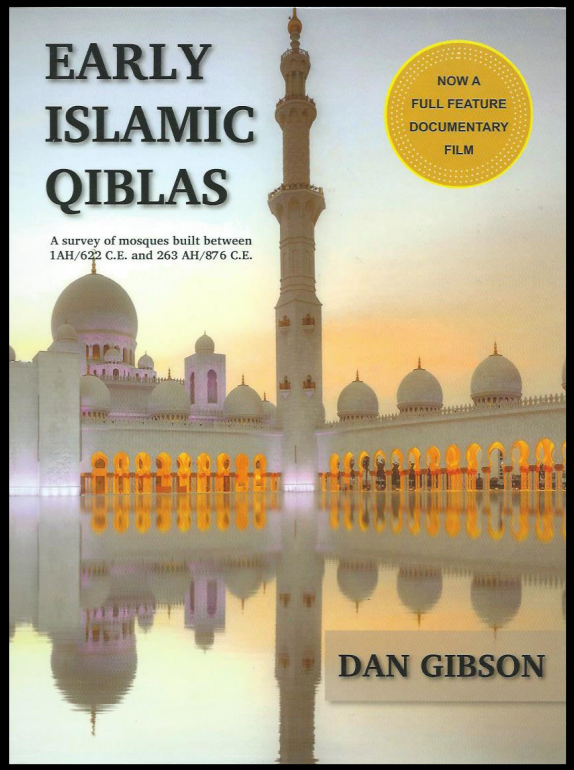

Film (2016)
Baserad på boken
QUR'ANIC GEOGRAPHY

Early Islamic Qiblas (2017)
Gibson förvarar sin tes att
Petra var islams första qibla

Viktiga frågor om islams tidiga historia

Problem 1 – Geografi

- **I Koranen finns bara 65 hänvisningar till geografi**
- **Bara 9 platser i området är namngivna**

- ’Ad (23 ggr, Bibliska Uz)
- Thamud (24 ggr, Nabateerna)
  ”..högg ut era bostäder i klippan..”
  (Sura 7:74)
- Midian (7 ggr, Midjaniterna)

Alla tre återfinns i norra Arabien
och inte nära Mecka!

Viktiga frågor om islams tidiga historia

Problem 1 – Geografi

وَهُوَ الَّذِي كَفَّ أَيْدِيَهُمْ عَنكُمْ وَأَيْدِيَكُمْ عَنْهُم **بِبَطْنِ مَكَّةَ** مِن بَعْدِ أَنْ أَظْفَرَكُمْ عَلَيْهِمْ وَكَانَ اللَّهُ بِمَا تَعْمَلُونَ بَصِيرًا

”Det är han som **i Meckkadalen** höll deras händer borta från er och era händer borta från dem, sedan han låtit er få övertaget över dem; och Gud såg vad ni gjorde.” (Q 48:24)

إِنَّ أَوَّلَ بَيْتٍ وُضِعَ لِلنَّاسِ لَلَّذِي **بِبَكَّةَ** مُبَارَكًا وَهُدًى لِّلْعَالَمِينَ

”Det första templet som restes för människornas bruk var helt visst helgedomen **i Bakka**, en välsignelse och en ledstjärna för hela världen.” (Q 3:96)

(Bakka = Mecka? På arabiska betyder ”Baka” att gråta
På hebreiska = balsamträd eller tårar ”När de går genom Bakaträdens dal..” eller ”..genom tåredalen..” (Ps 84:7)

Viktiga frågor om islams tidiga historia

Problem 1 – Geografi

Enligt haditherna (traditionen) ska Mecka ha:

- En dal
- Strömmande vatten
- Ängar
- Träd
- Gräs
- Lerjord

Men Mecka ligger inte i en dal och har inget av allt detta eftersom platsen är torr och ofruktbar

Viktiga frågor om islams tidiga historia

Problem 1 – Geografi

1. Kaaban nämns i Koranen men vi vet inte var den fanns. Vi får veta att Kaaban är städernas moder ”Omm al-qora” (Koranen 6:92)

2. Adam och Eva kastades ner från himlen till jorden (Koranen 7:24) och enligt traditionen till Kaaba-området

3. Enligt traditionen var Mecka ett handelscentrum som kontrollerade handeln mot norr, söder öster och väster

Problem 1 – Geografi

Nabateernas handelsvägar före 600-talet

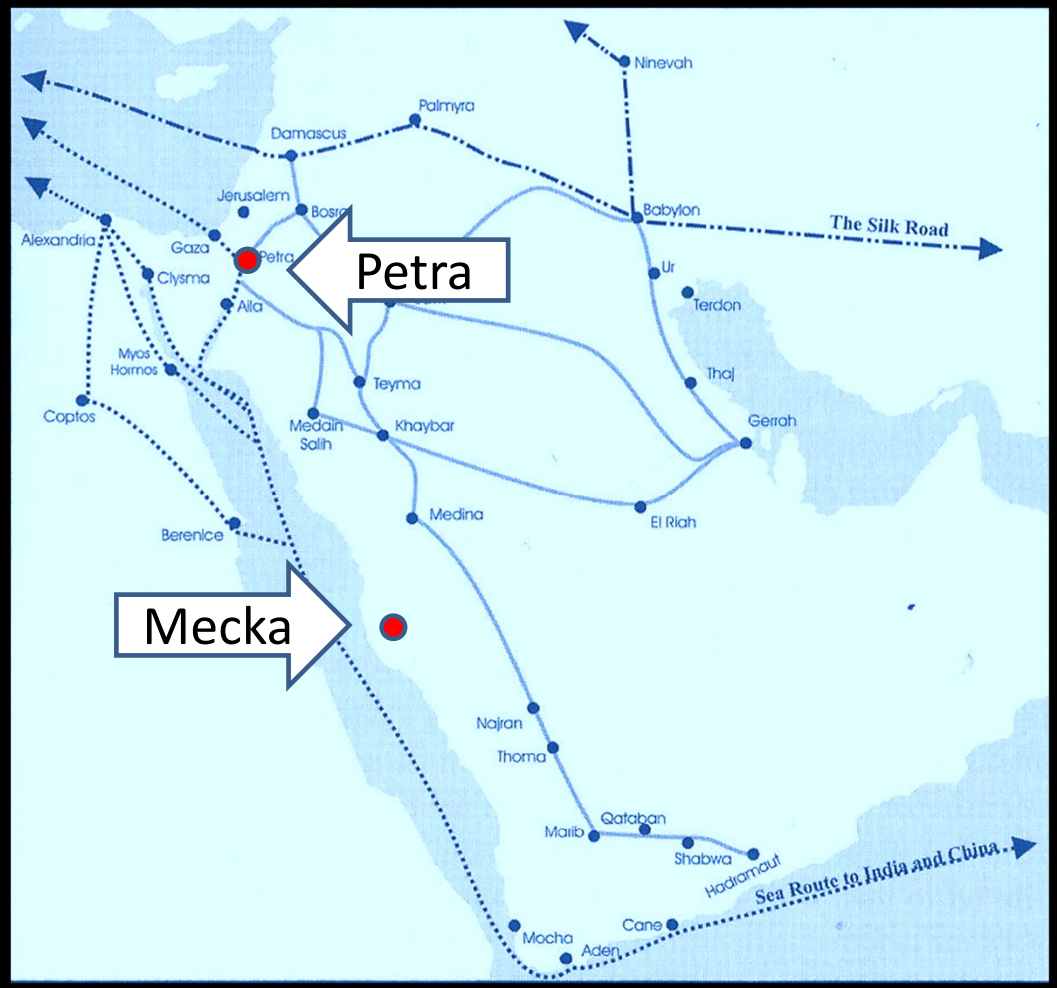

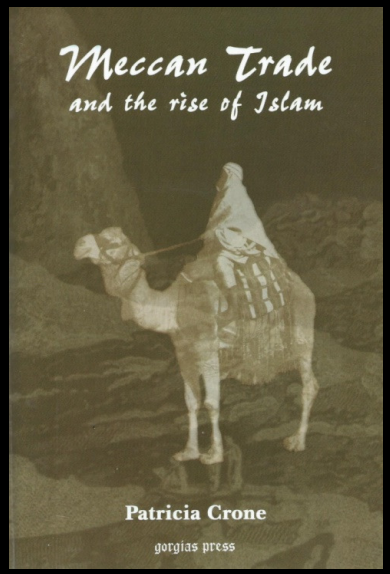

MECCAN TRADE
and the rise of Islam
Patricia Crone
1987

Viktiga frågor om islams tidiga historia

Problem 1 – Geografi

Tidigaste skriftliga hänvisning till ”Mecka”:

- Grekiska handelsdokument hänvisar till städerna Ta’if (öster om Mecka), Yathrib (norr om Mecka) m.m. men Mecka nämns aldrig!
  (Patricia Crone; Meccan trade and the rise of Islam)

- Continuatio Byzantia Arabica (741 eKr)
  - Historiebok om 600 och 700-talen skriven på latin

- Tidigaste karta med ortsnamnet ”Mecka” (900 eKr)

Viktiga frågor om islams tidiga historia

Problem 2 – Qibla (bönerikting)

Alla moskéer har idag en mihrab (bönenisch)

Viktiga frågor om islams tidiga historia

Problem 2 – Qibla (Böneriktning)

Böneriktnigen ändrades enligt Koranen

”Ofta har Vi sett dig [Muhammad] vända ansiktet mot himlen [i väntan på ledning], och **Vi skall låta dig vända dig i en böneriktning som skall göra dig nöjd. Vänd alltså nu ditt ansikte mot den heliga Moskén**; ja, var ni än befinner er, vänd era ansikten mot denna [Moské]…” (Koranen 2:144)

- Enligt islam ändrades böneriktningen år 624 från Jerusalem till ”al masdjid al **h**araam” (den heliga mosken)

- Arkeologi stöder förändringen av böneriktingen **MEN**
- inte från Jerusalem till Mecka utan från **Petra till Mecka**
- inte år 624 e.Kr utan långt senare

Viktiga frågor om islams tidiga historia

Problem 2 – Qibla (Böneriktning)

Qibla enligt skriftliga historiska dokument

Jacob av Edessa (i dagens Syrien) hänvisade 705 eKr till ”maghrayeerna” och sa:

”…från allt detta är det tydligt att judarna och maghrayeerna inte bara ber mot söder här i Syrien utan de ber mot Jerusalem eller Kaaban som är deras förfäders ursprungsplatser” (Crone-Cook 1977:24)

Viktiga frågor om islams tidiga historia

Problem 2 – Qibla (Böneriktning)

Dan Gibson tog fram bilder av arkeologiska lämningar från tidiga moskéer och noterade deras böneriktning

Vad kom han fram till?

Viktiga frågor om islams tidiga historia

Problem 2 – Qibla (Böneriktning)

Stora moskén i Guangzhou i Kina från 630-talet

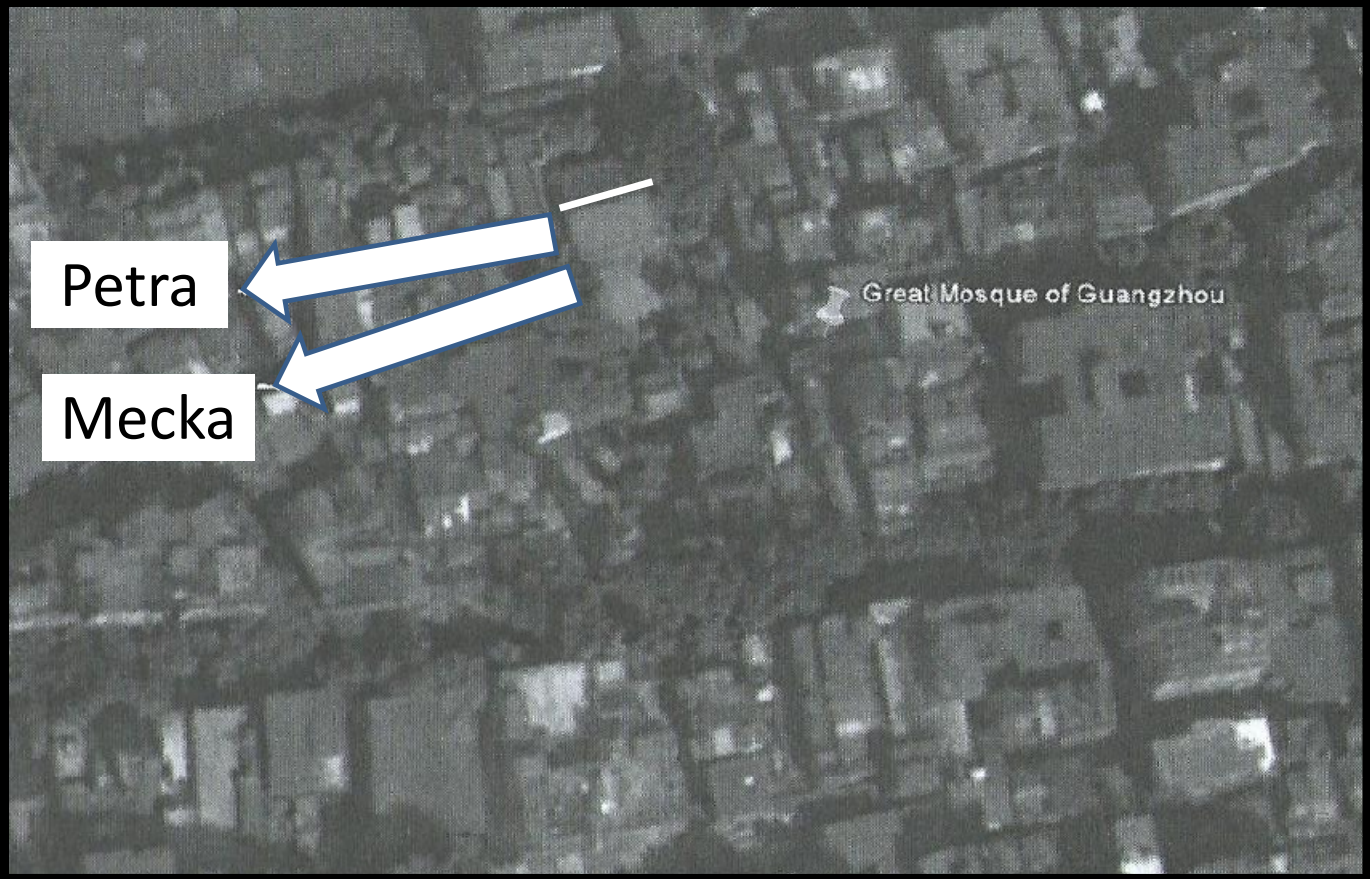

Problem 2 – Qibla (Böneriktning)

Jamia' Hama al-Kabir i Syrien (637)

Problem 2 – Qibla (Böneriktning)

`Amr ibn Al-As i Fustat i Egypten (642)

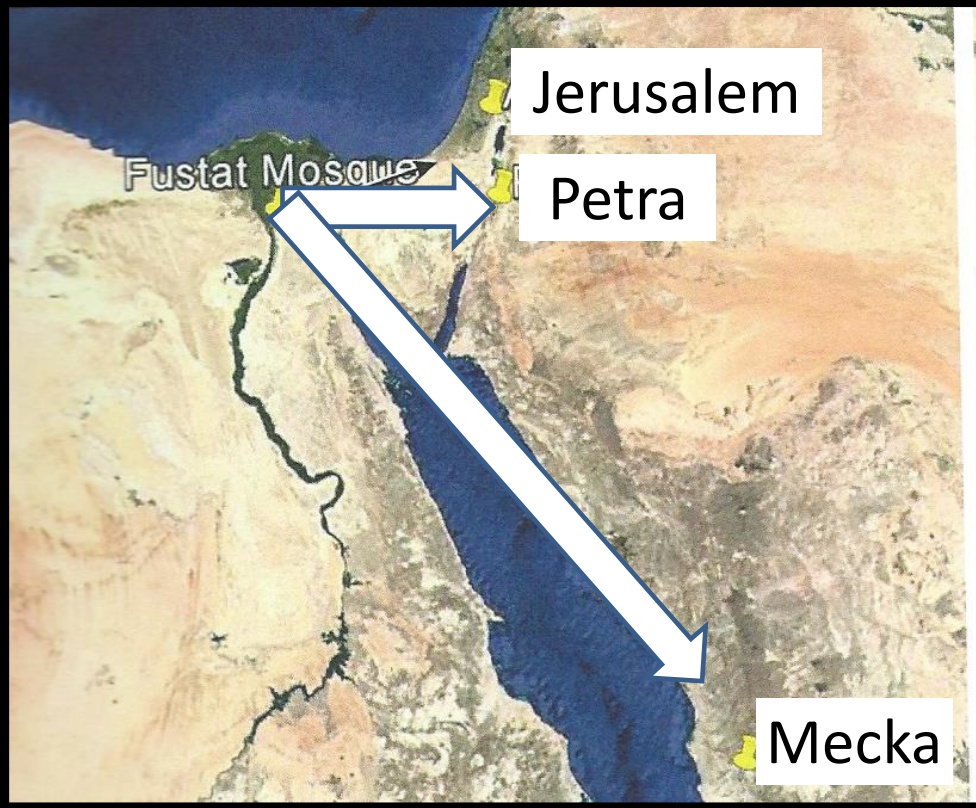

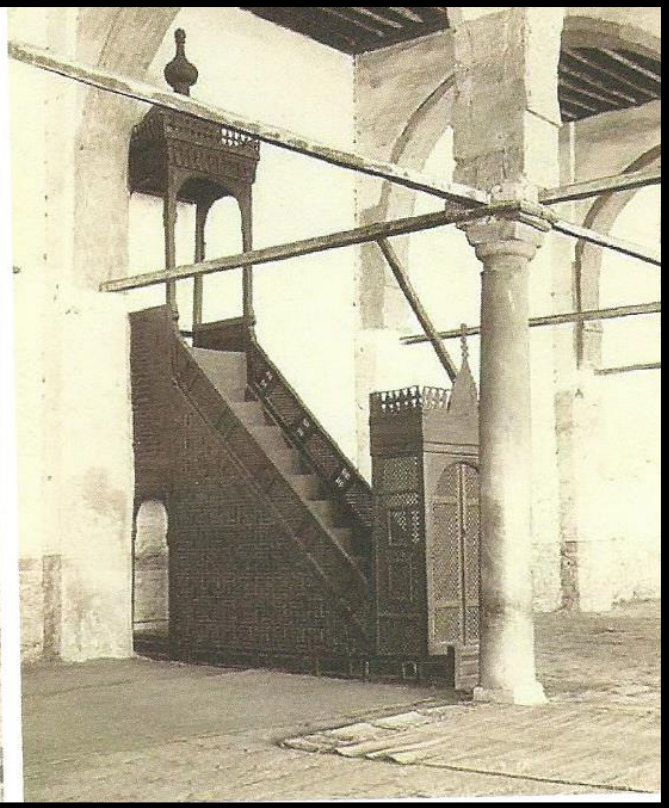

Problem 2 – Qibla (Böneriktning)

Humaima Umayyad Palace i Amman Jordanien (700)

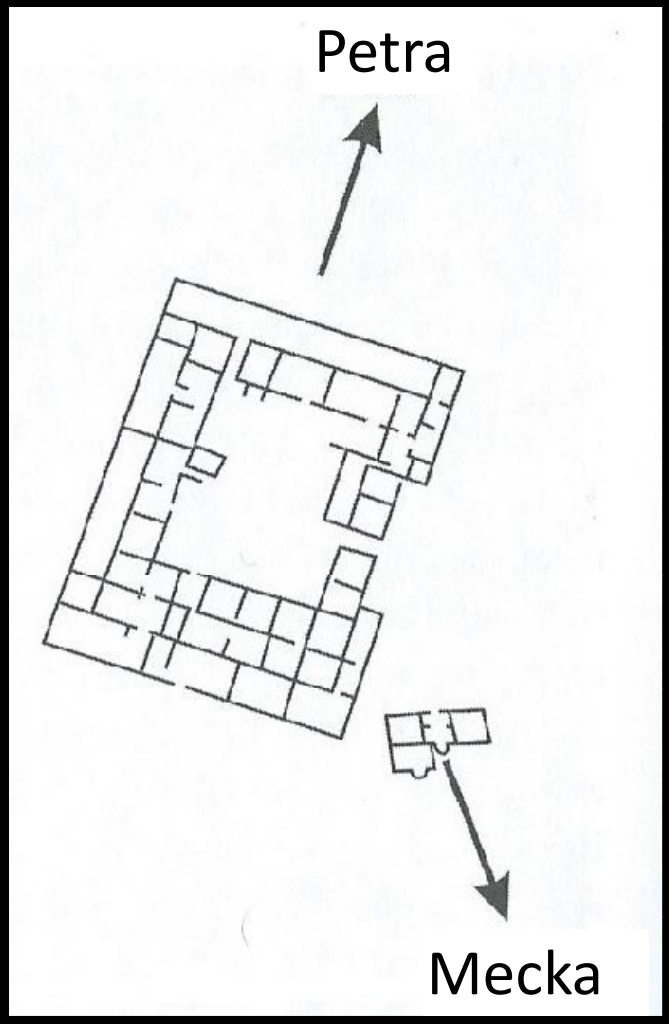

Problem 2 – Qibla (Böneriktning)

Amman Umayyad Mosque i Jordanien (701)

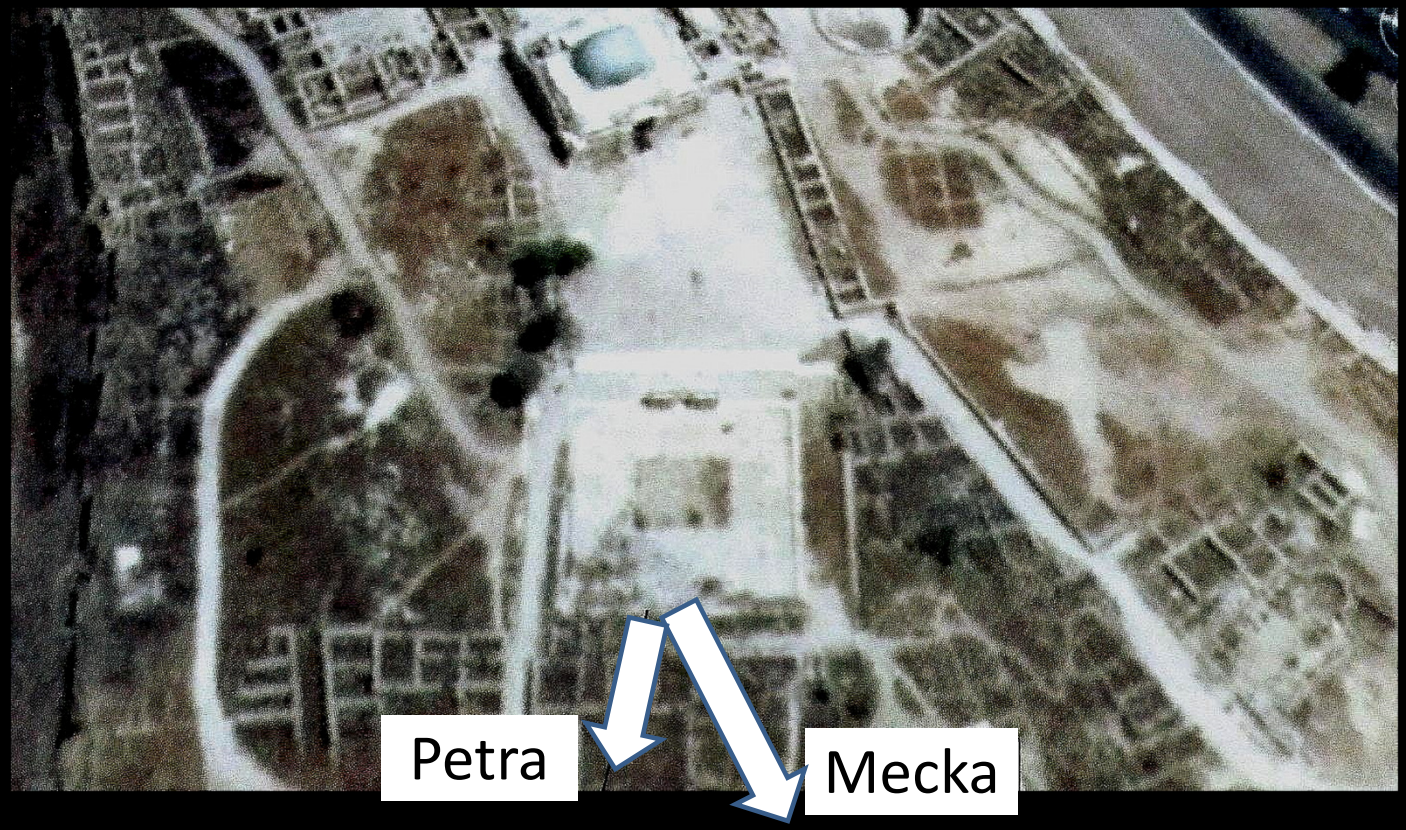

Viktiga frågor om islams tidiga historia

Problem 2 – Qibla (Böneriktning)

Stora moskén i Sanaa i Yemen (705)

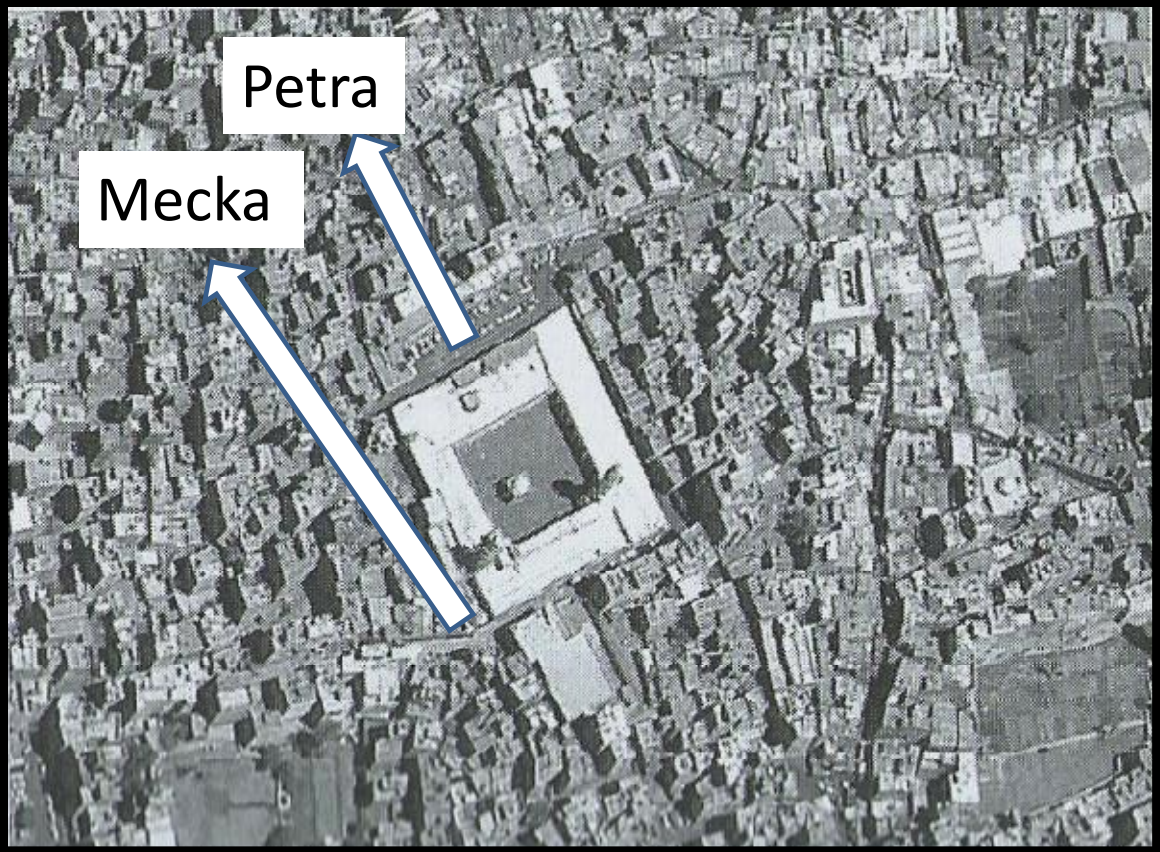

Problem 2 – Qibla (Böneriktning)

Qasr Khirbat Al-Minya i Israel (706)

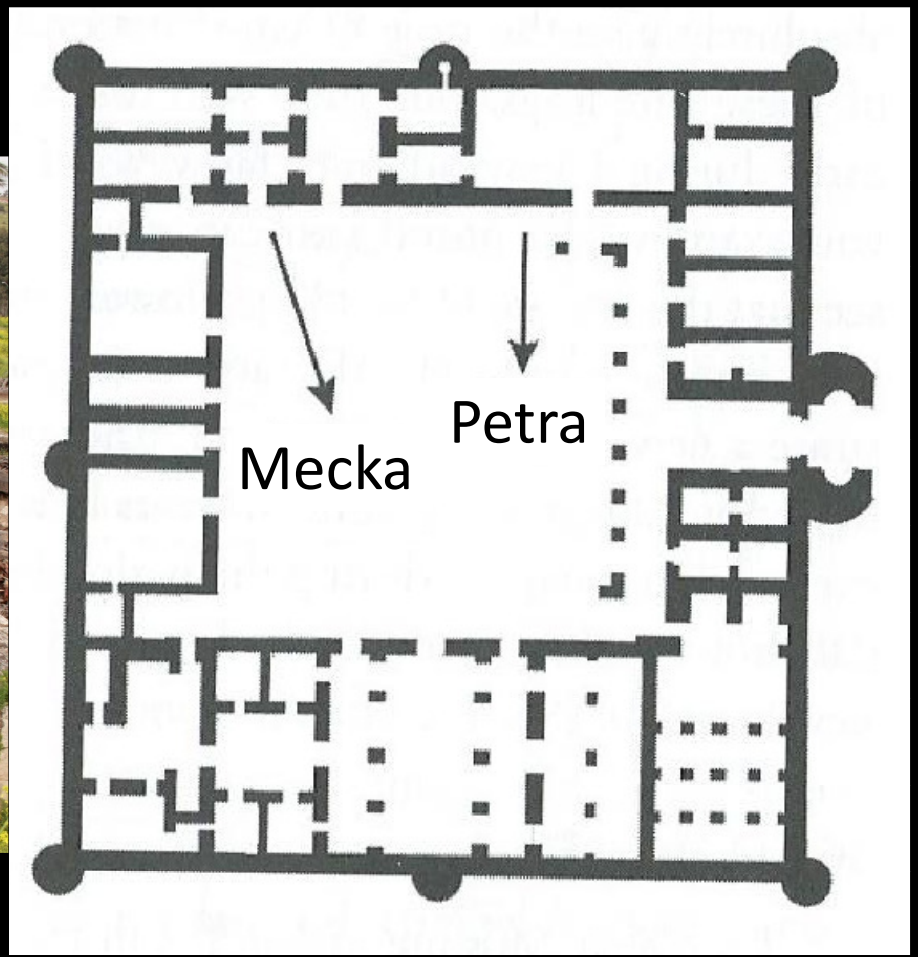

Problem 2 – Qibla (Böneriktning)

Wasit Great Mosque i Irak (706) OBS! En ny Qibla
Detta är den första moskén som har en Qibla mittemellan Petra och Mecka. Den är byggd av Al-Hajjaj

Problem 2 – Qibla (Böneriktning)

Masjid Tarikhana i Iran (708)

Problem 2 – Qibla (Böneriktning)

Al Aqsa i Jerusalem (709)

Al Aqsa-moskén ligger i mitten av översiktsbilden

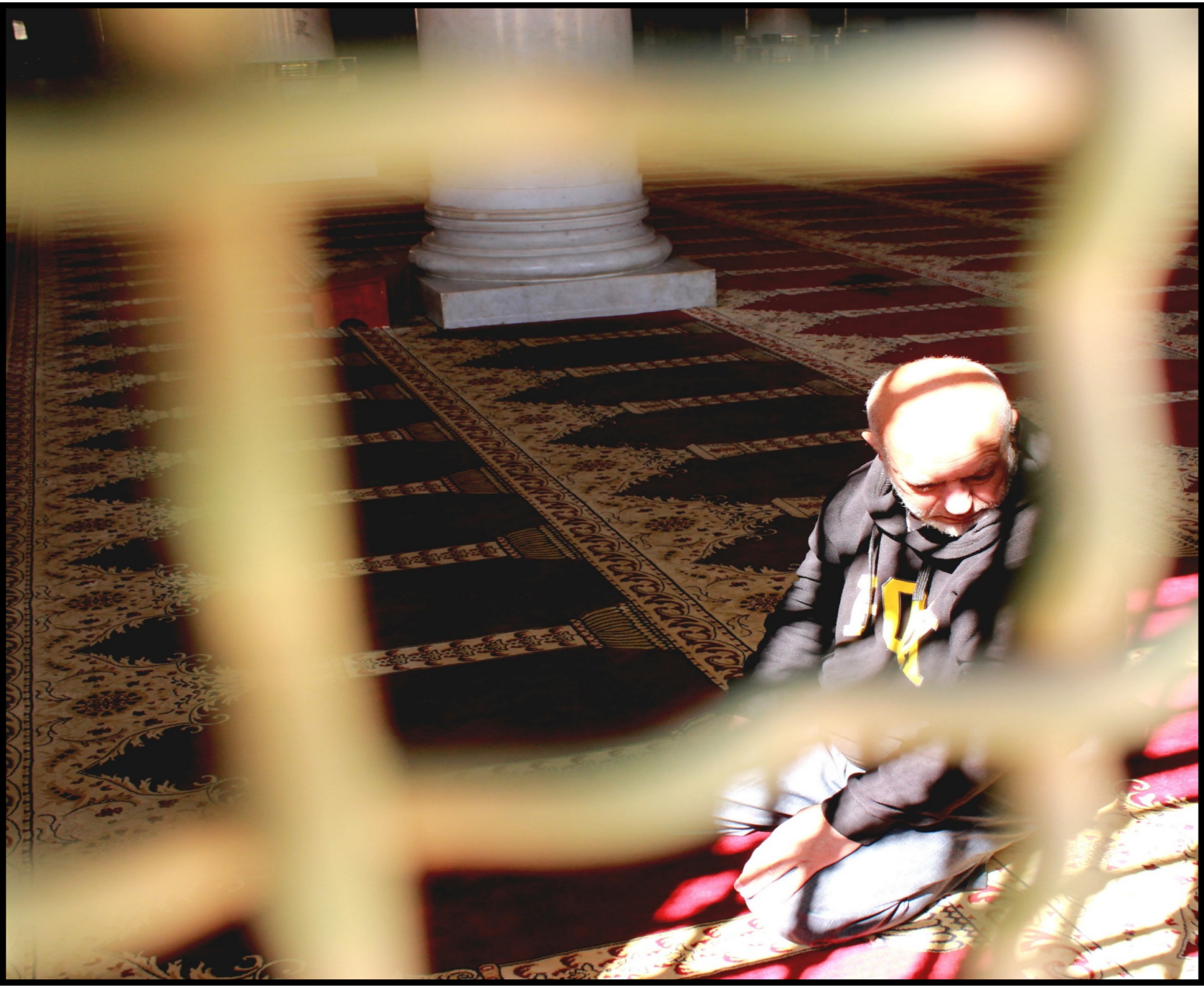

Problem 2 – Qibla (Böneriktning)

Damaskusmoskén i Syrien(709)

Moskén är riktad mellan Petra och Mecka

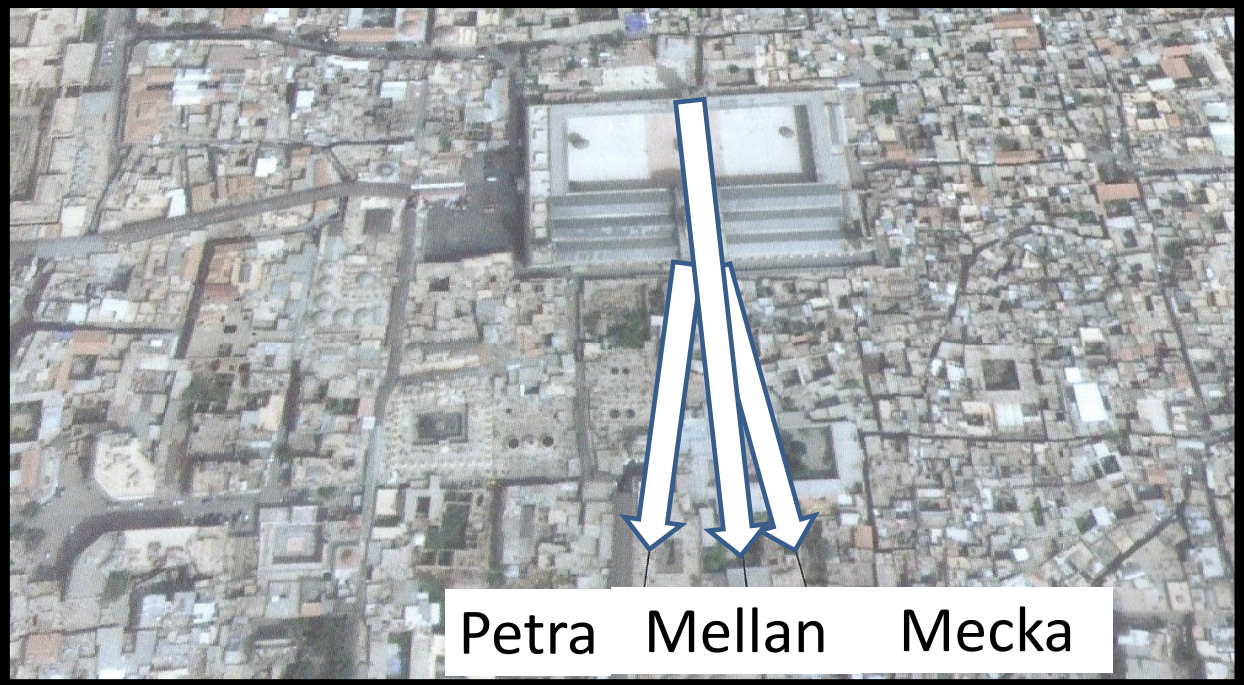

Problem 2 – Qibla (Böneriktning)

Moské Khirbat Al Mafjar vid Jeriko (714)

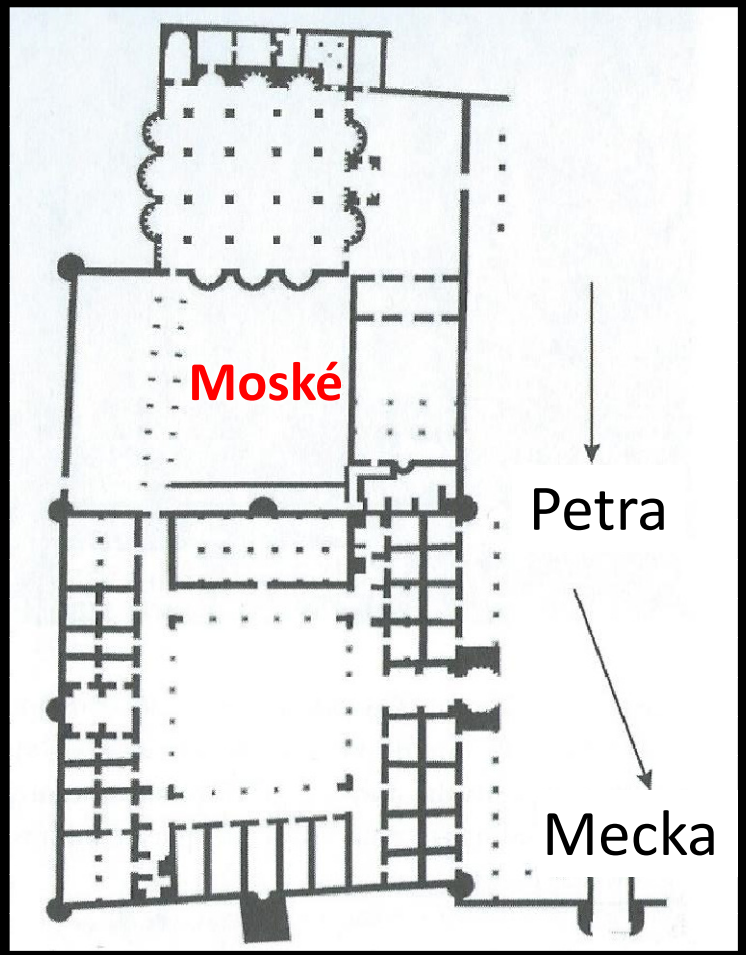

Problem 2 – Qibla (Böneriktning)

Anjarmoskén i Libanon (714)

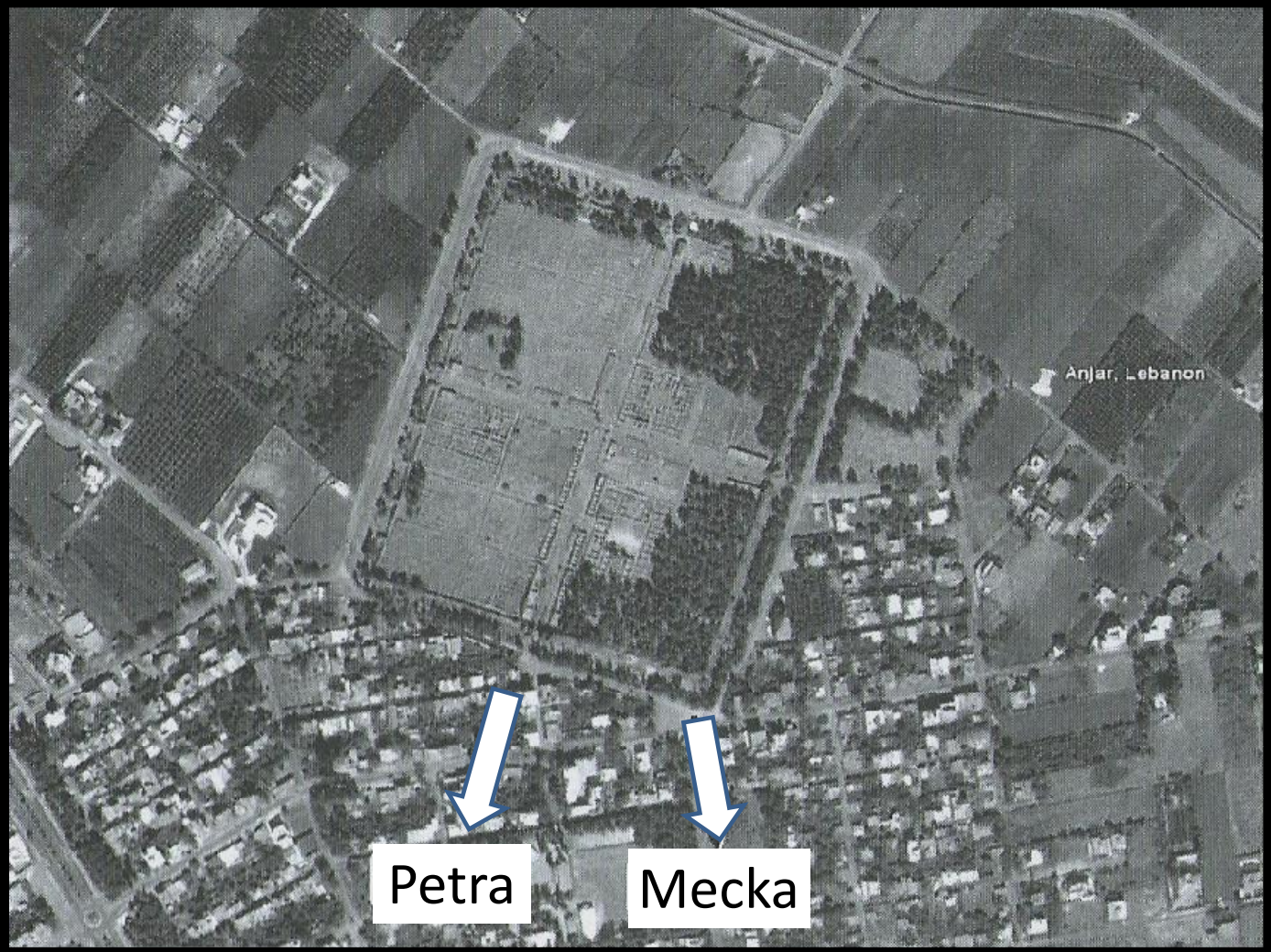

Problem 2 – Qibla (Böneriktning)

Mosque of Bosra i Syrien (721)

Moskén är riktad mellan Petra och Mecka

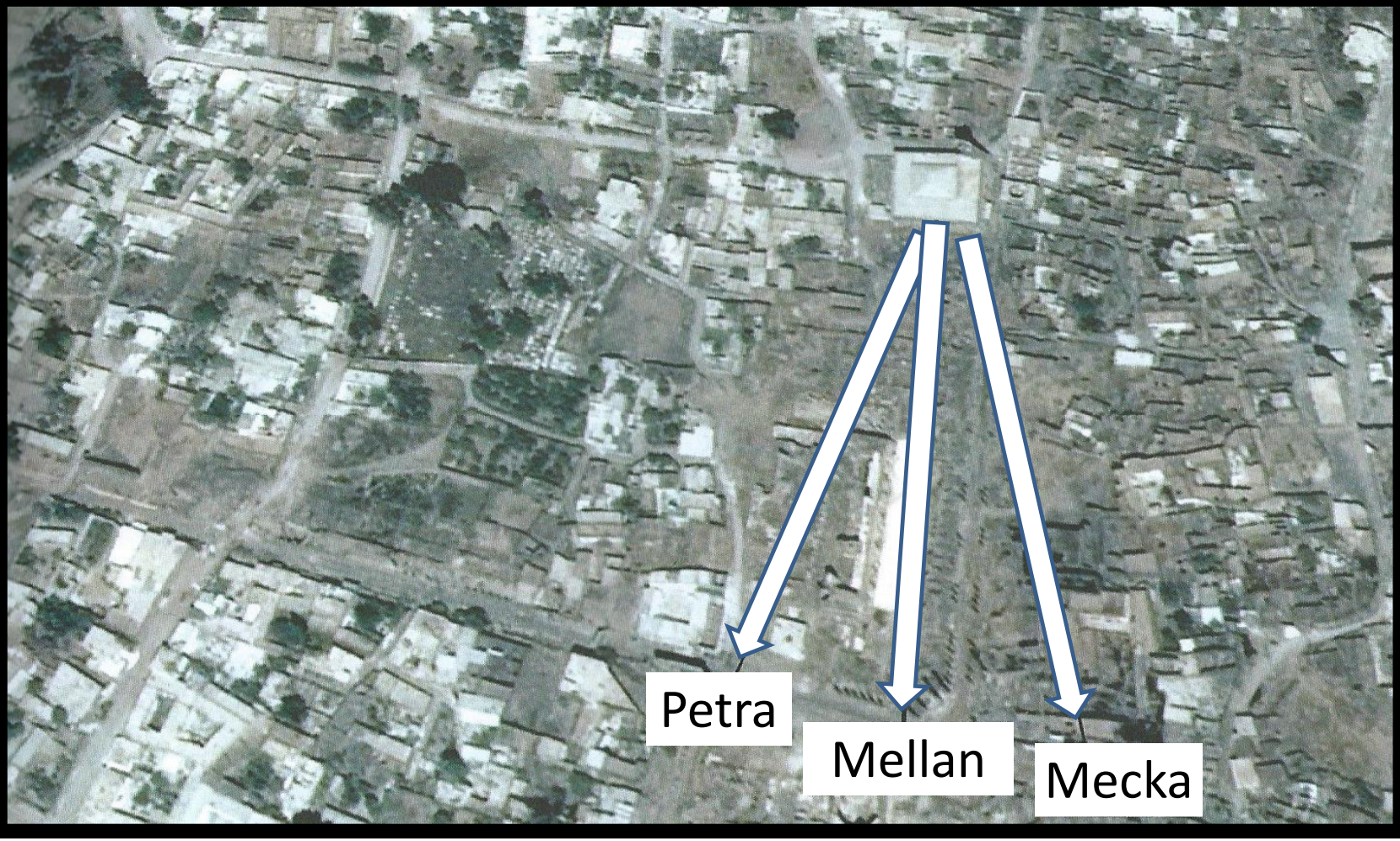

Problem 2 – Qibla (Böneriktning)

Moskén i Banbahore i Pakistan (727) OBS! En ny Qibla

Första moskén som är riktad mot Mecka

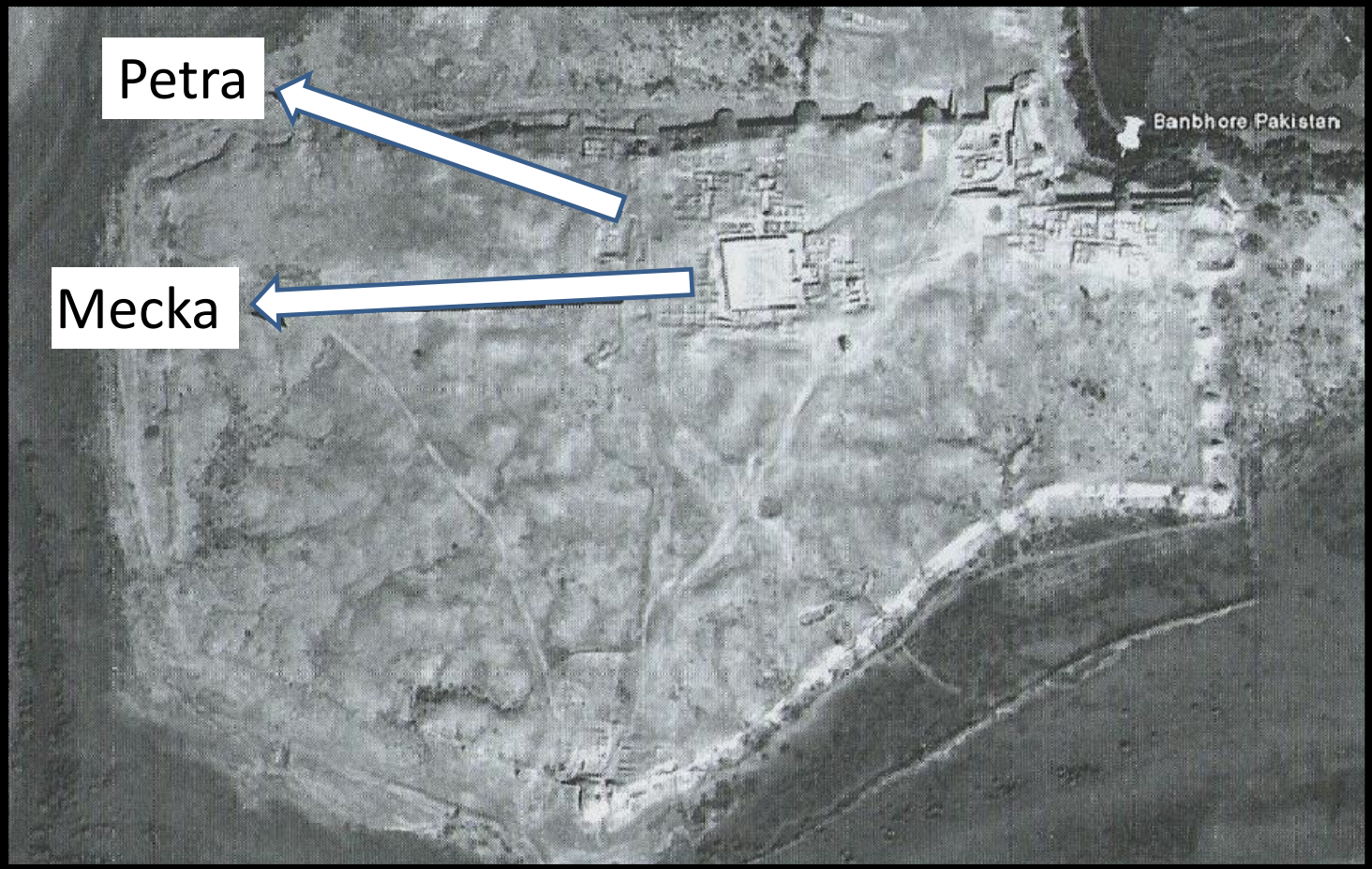

Problem 2 – Qibla (Böneriktning)

Qasr al-Hayr al-Sharqi i Syrien (728)

Moskén är riktad mellan Petra och Mecka

Problem 2 – Qibla (Böneriktning)

Amman i Jordanien (740)

Qibla byter riktning mellan 701 och 740 e.Kr.

De nedre byggnaderna (från 701) är riktade mot Petra
De övre byggnaderna (från 740) är riktade mot Mecka

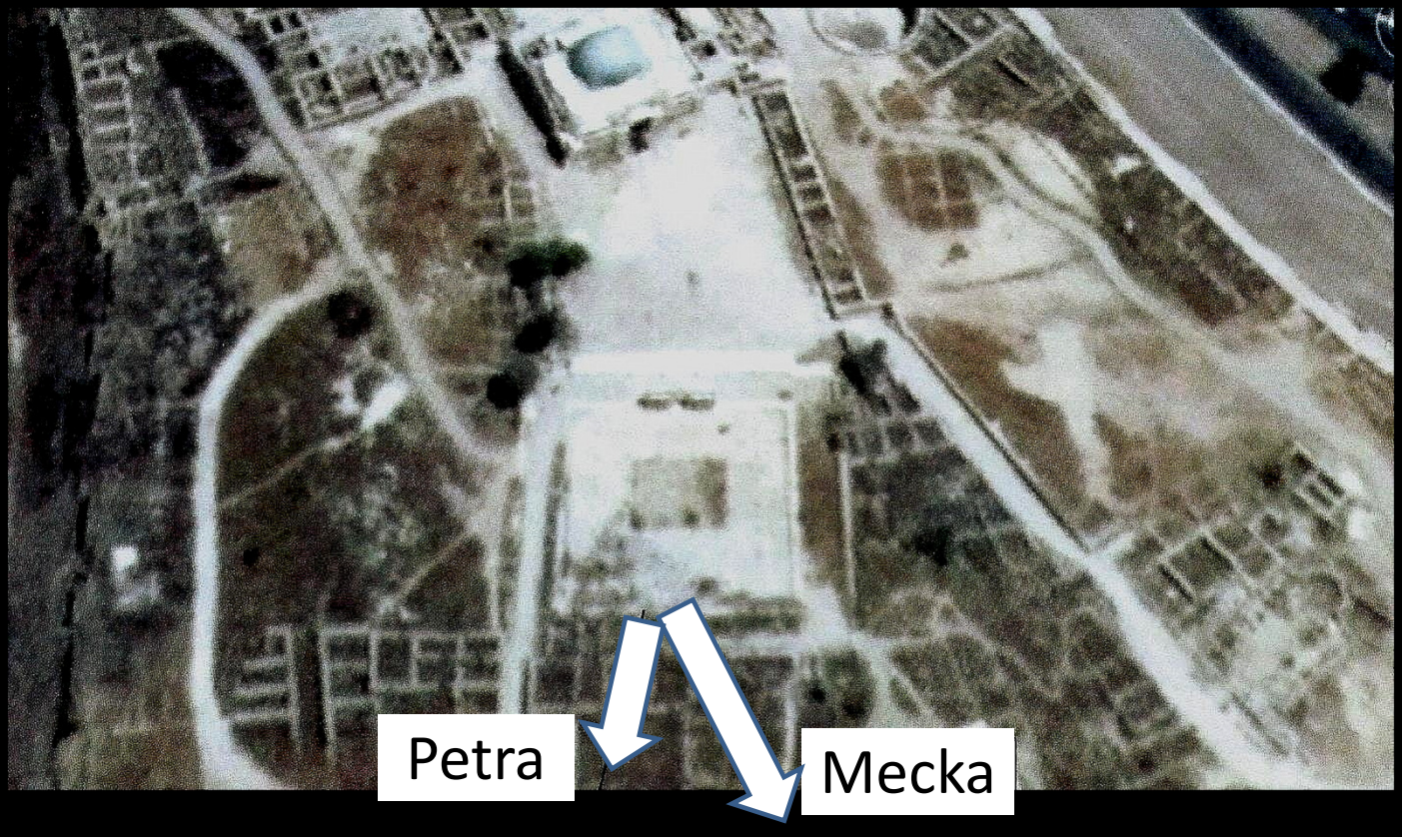

Problem 2 – Qibla (Böneriktning)

Ba`albeck Mosque i Libanon (740)

Moskén är riktad mellan Petra och Mecka

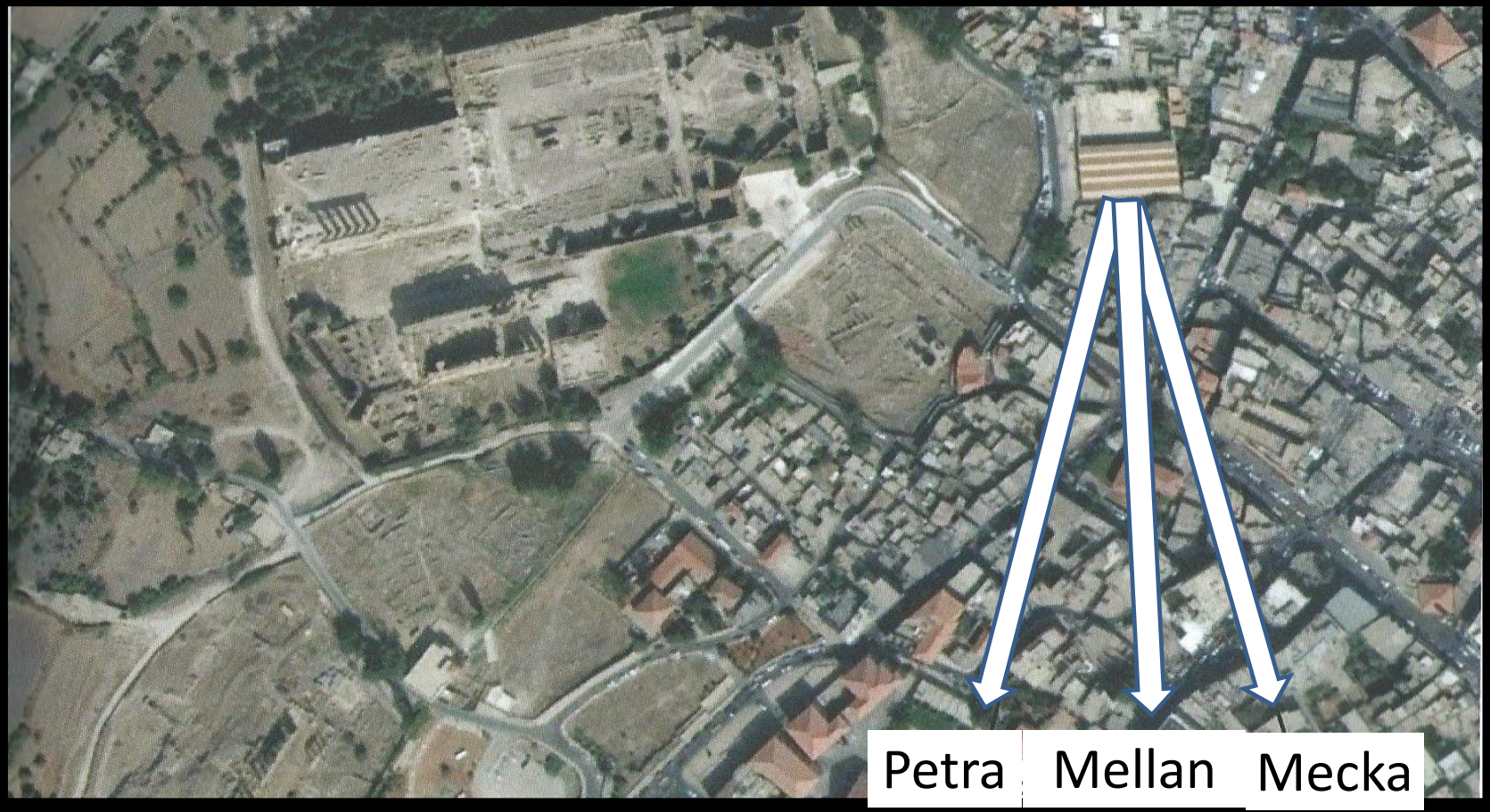

Problem 2 – Qibla (Böneriktning)

Mushatta Palace i Amman i Jordanien (743)
Qibla är fortfarande riktad mot Petra

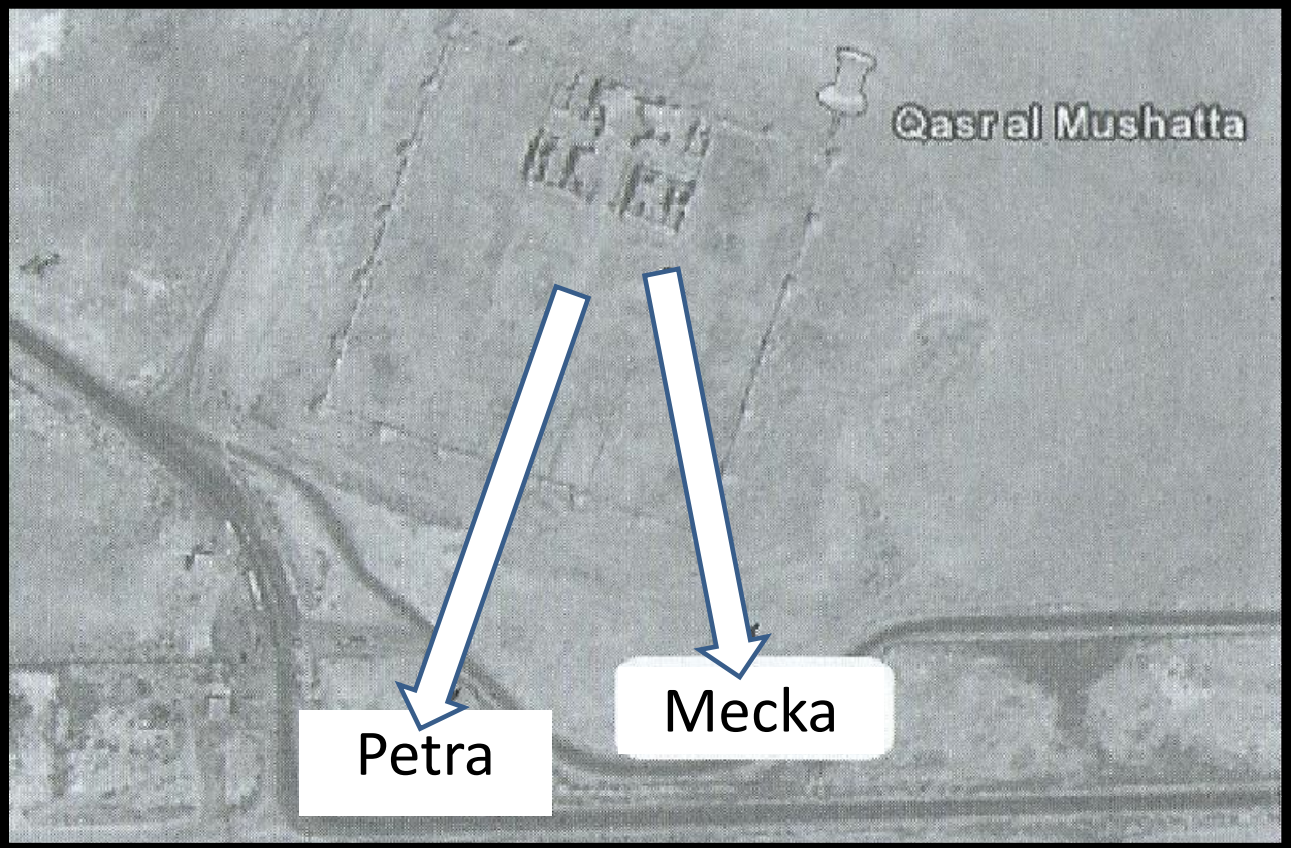

Problem 2 – Qibla (Böneriktning)

Harran Mosque i Turkiet (744)

Moskén är riktad mellan Petra och Mecka

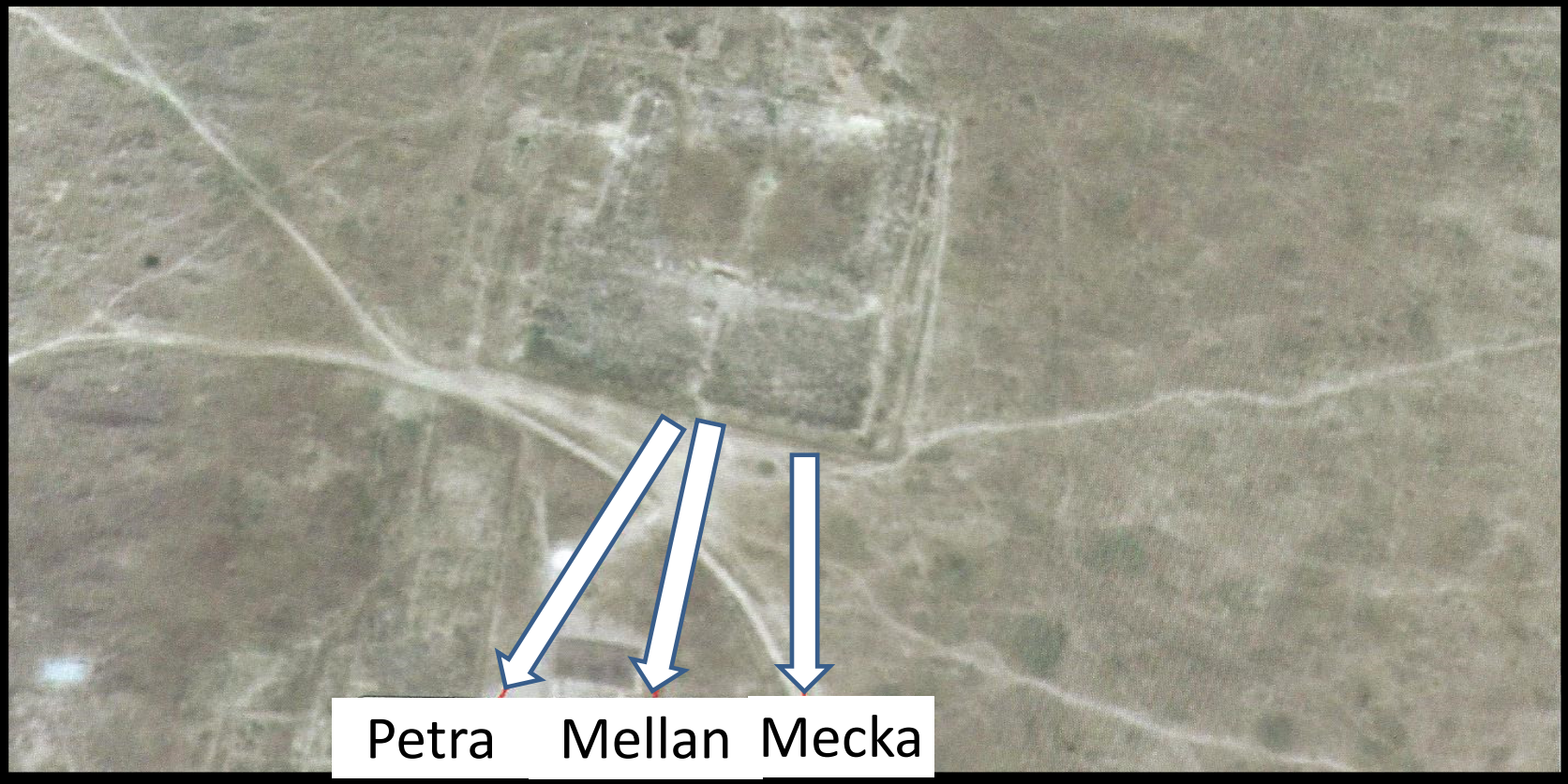

Problem 2 – Qibla (Böneriktning)

Ribat-borgen i Susa i Tunisien (770) OBS! En ny Qibla

Qibla är riktad varken mot Petra eller Mecka

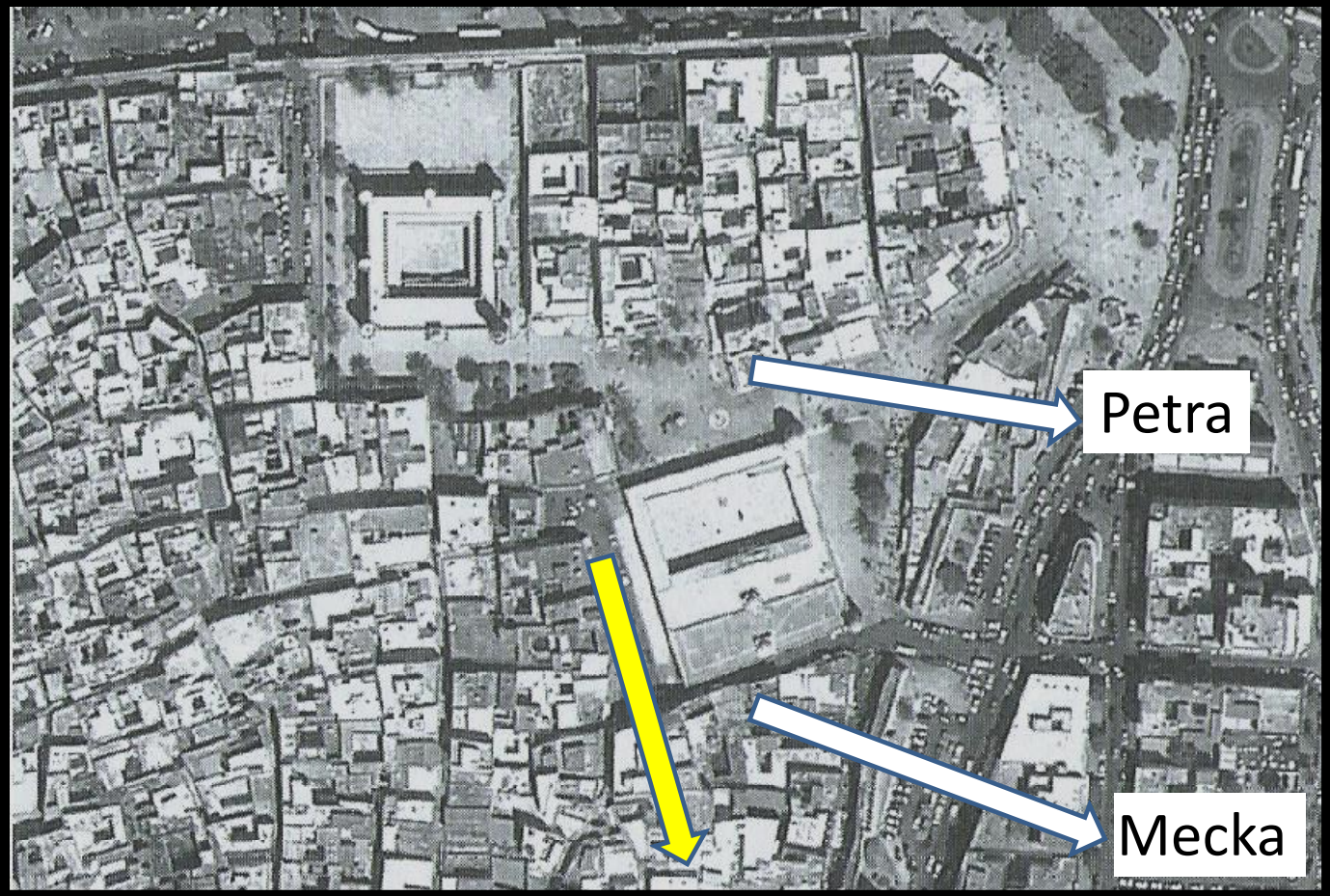

Flera moskéer under den här perioden är riktade längs en tänkt parallell linje mellan Petra och Mecka

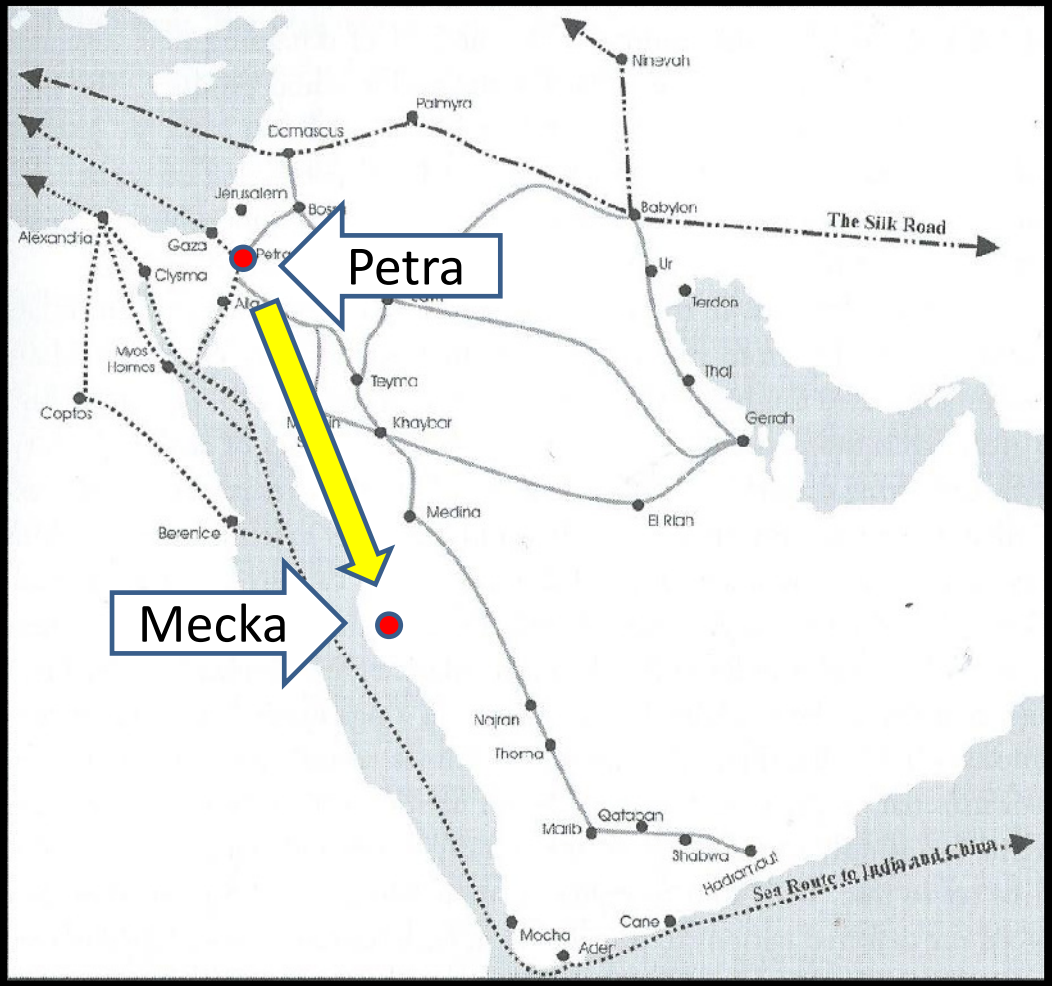

Problem 2 – Qibla (Böneriktning)

Moskén i Raqqah i Syrien (772)

Moskén är riktad mellan Petra och Mecka

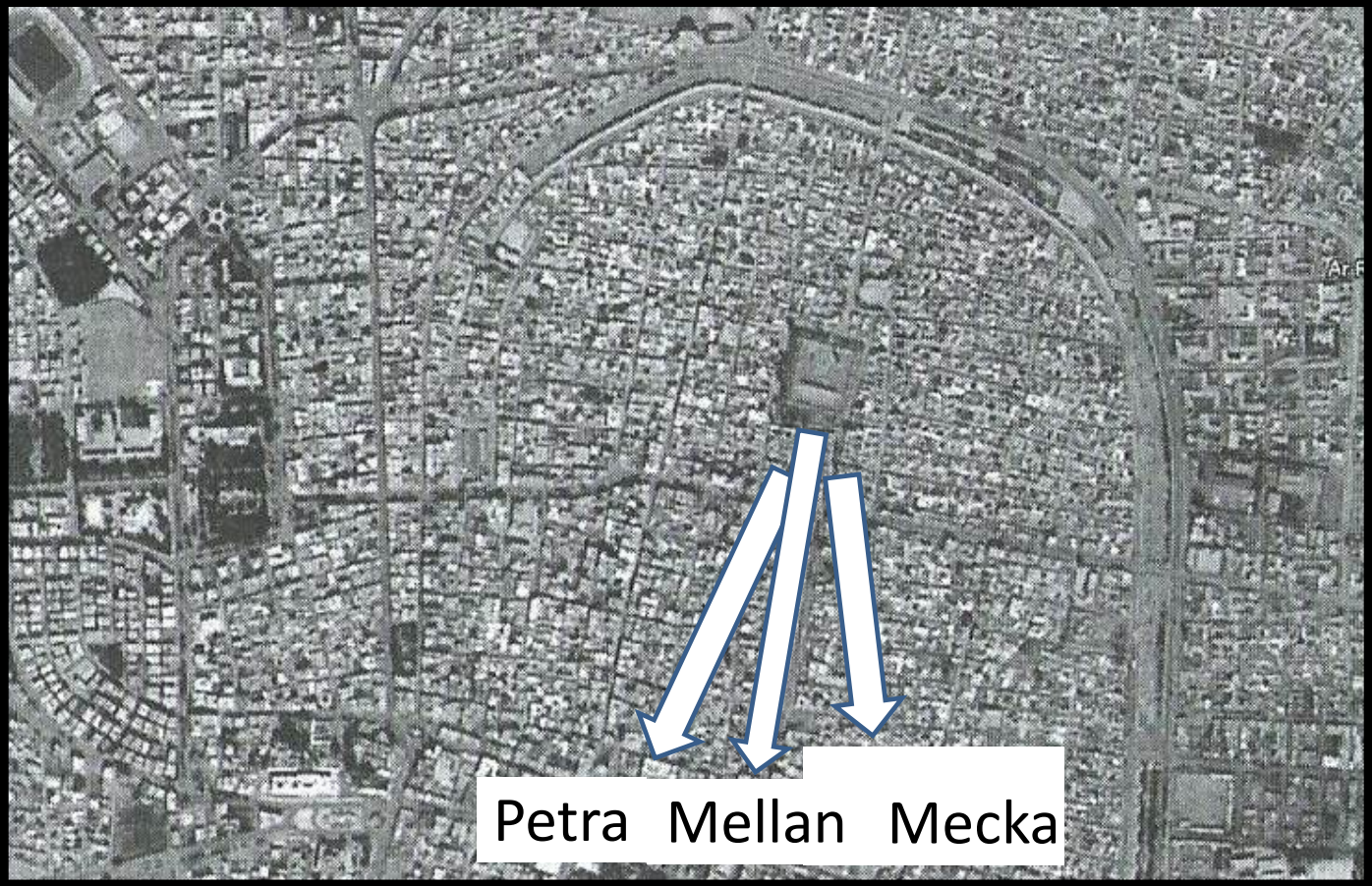

Problem 2 – Qibla (Böneriktning)

Stora moskén i Cordoba i Spanien (784)

Qibla är riktad längs en tänkt linje mellan Petra och Mecka

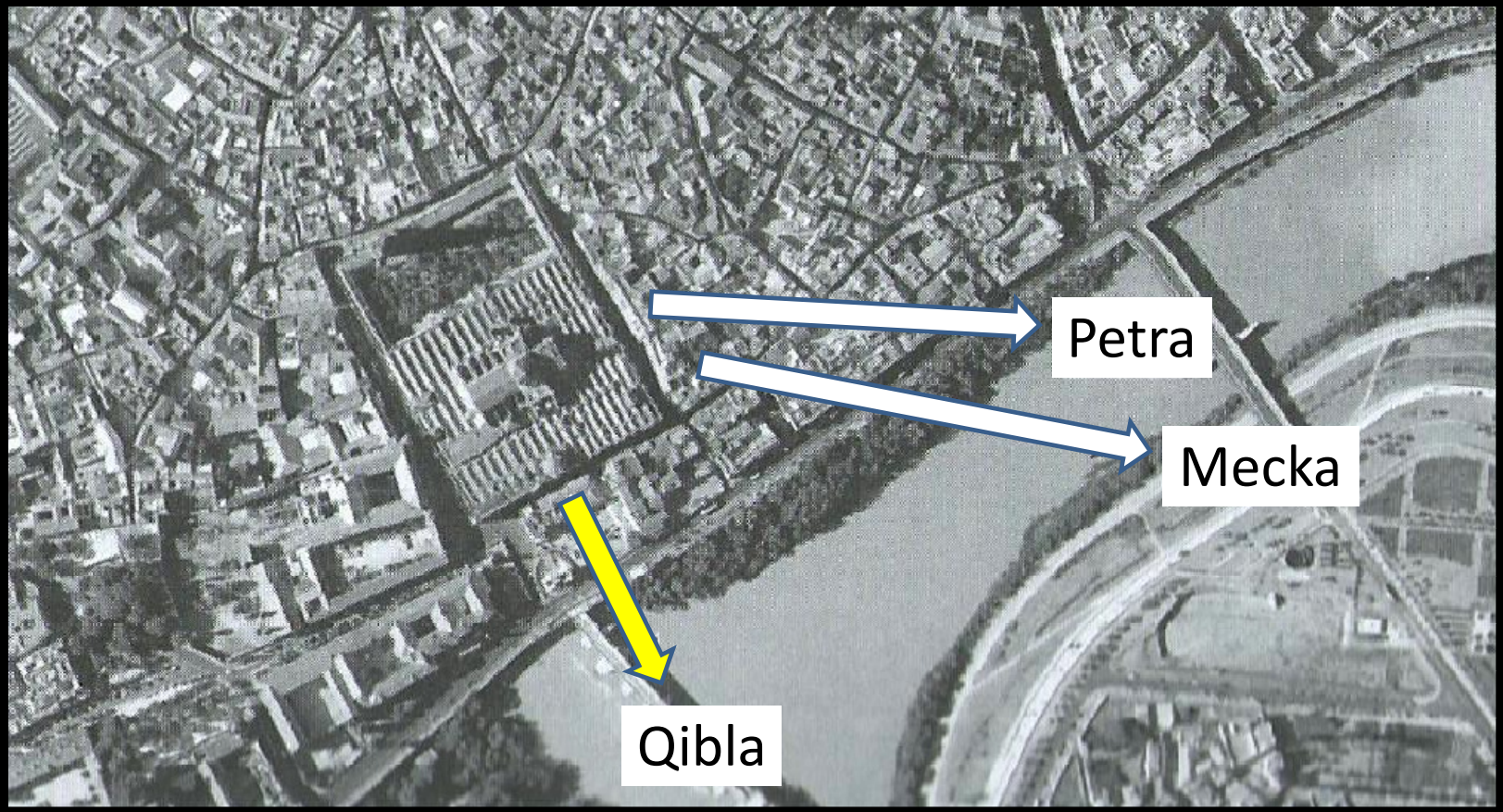

Problem 2 – Qibla (Böneriktning)

Stora moskén i Kairouan i Tunisien (817)

Qibla är riktad längs en tänkt linje mellan Petra och Mecka

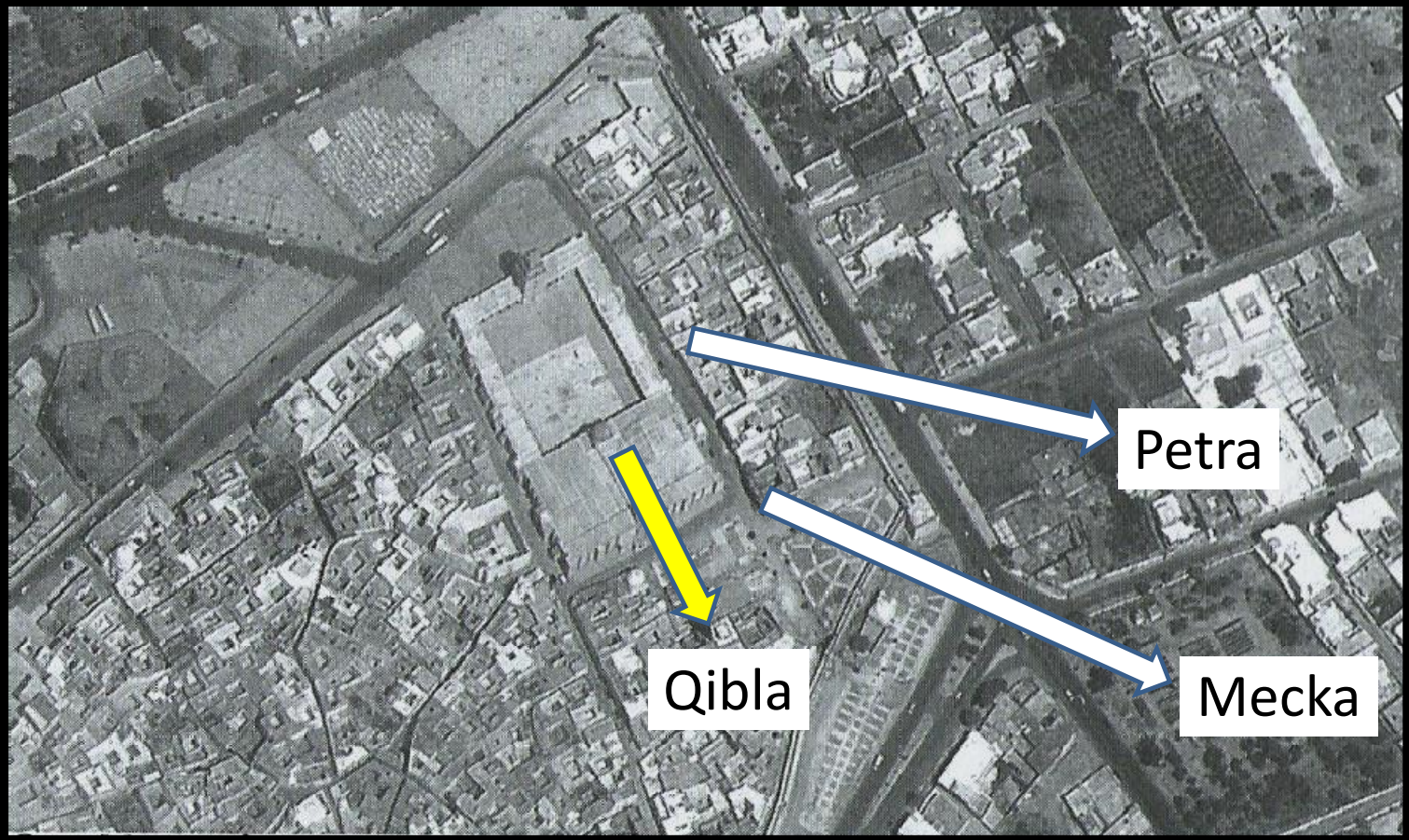

Problem 2 – Qibla (Böneriktning)

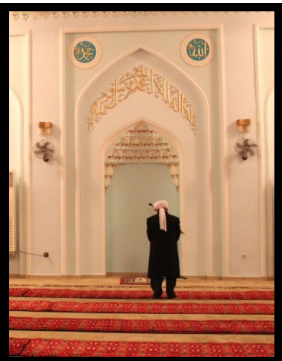

- Alla Qibla var riktade mot Petra 624 - 706 eKr
- Qibla mittemellan Petra och Mecka började 706 eKr
- Parallell Qibla började 737 eKr
- Qibla mot Mecka började 727 eKr och för alla moskéer från 874 eKr

Mihrab introducerades 708 eKr
Den visade Qibla i alla moskéer

PETRA 1 - 125 AH (743)

MELLAN 87-155 AH

PARALLELL 115-252 AH (732)

MECKA 109 AH (727) – idag

1 AH (622) | 100 AH (723) | 200 AH (823) | 300 AH (923)

Umayyad-Damaskus (661-750) **Abbasid-**Bagdad (750-1258)

År 684 startade ett inbördeskrig när Ibn Zubayer utropade sig till khalif i den heliga staden (Petra). Kaaban förstördes år 691. Sannolikt fördes svarta stenen strax efter till Mecka. En jordbävning drabbade Petra 714

Mosques Pointing to Petra

Year AH	Year CE	City	Country	Name	Original Qibla	Degrees of Error	Rebuilt facing Mecca
6	627	Guangzhou	China	Grand Mosque	Petra	2.81°	never
8	629	Methala, Kerala	India	Cheraman Juma	Petra	0.26°	unknown
15	637	Hama	Syria	Jāmi' Hama al'Kabīr	Petra	0.61°	never
80	699	Humeima	Jordan	Qaṣr Humeima	Petra	7.33°	never
82	701	Amman	Jordan	Umayyad Mosque	Petra	11.34°	never
86	705	Ṣan'ā	Yemen	Grand Mosque	Petra or Jer	0.36°	never
87	706	Khirbat al Minya	Israel	Khirbit al Minya	Petra	0.8°	never
89	708	Damghan	Iran	Masjid i Tarik Khana	Petra	5.59°	never
90	709	Jerusalem	Israel	Al-Aqṣa Mosque	Petra	3.43°	never
95	714	Jericho	Israel	Khirbat al-Mafjar	Petra	0.59°	never
95	714	'Anjar	Lebanon	'Anjar Palace Mosque	Petra	3.61°	never
125	743	Amman Airport	Jordan	Mushatta Palace	Petra	3.99°	never
unknown	unknown	Bowhar	Oman	Sahī Ramdah Mosque	Petra	0.58°	never
unknown	unknown	Suma'il	Oman	Suma'il Omani Mosque	Petra	1.55°	never
unknown	unknown	Samarkand	Uzbeki-stan	Bibi Samarkand	Petra & Jer.	1.78°	never

Alla moskéer riktades mot Petra mellan 622-706 eKr

Problem 2 – Qibla (Böneriktning)

Mosques Pointing Between Petra and Mecca

Year AH	Year CE	City	Country	Name	Original Qibla	Degrees of Error	Rebuilt facing Mecca
87	706	Wāsiṭ	Iraq	Ḥajjāj Mosque	between	0.29°	never
91	709	Damascus	Syria	al-Umawi al-Kabīr	between	1.75°	never
102	721	Boṣra	Syria	Mosque of Boṣra	between	0.35°	never
107	726	Hayr al Gharbi	Syria	Hayr al Gharbi	between	3.21°	never
110	728	Hayr al Sharqi	Syria	Qaṣr Hayr al Sharqi	between	2.8°	never
122	740	Baalbeck	Lebanon	Ba'albeck Mosque	between	0.67°	never
127	744	Ḥarrān	Iraq	Mosque and University	between	0.32°	never
155	772	Raqqa	Syria	Raqqa Mosque	between	0.86°	never

706 - 772 eKr riktades moskéer till en punkt mittemellan P och M

Problem 2 – Qibla (Böneriktning)

Mosques Pointing Parallel to a line drawn between Petra and Mecca

Year AH	Year CE	City	Country	Name	Original Qibla	Degrees of Error	Rebuilt facing Mecca
115	732	Tunis	Tunisia	Jāmi' al-Zaytuna	parallel	0.99°	never
168	784	Córdoba	Spain	Córdoba Mosque	parallel	2.01°	never
221	836	Qayrawān	Tunisia	Jāmi' Uqba Ibn Nafi'	parallel	4.22°	never
236	850	Sūsa	Tunisia	Great Mosque of Sūsa	parallel	6.78°	never
252	866	Qayrawān	Tunisia	Al-abwan al-thal-athah	parallel	3.54°	never

732 - 866 eKr riktades moskéer efter en parallell linje mellan P och M

Mosques Pointing to Mecca

Year AH	Year CE	City	Country	Name	Original Qibla	Degrees of Error	Rebuilt facing Mecca
109	727	Banbhore	Pakistan	Banbhore Mosque	Mecca	2.44°	never
112	730	Amman Citadel	Jordan	Umayyad Palace	Mecca	1.36°	never
146	764	Kūfa	Iraq	Qaṣr Ukhaydir	Mecca	3.9°	
232	847	Sāmarra	Iraq	Mosque of Sāmarra	Mecca	1.13°	
45	859	Sāmarra	Iraq	Abu Dulaf Mosque	Mecca	4.6°	
2263	876	Cairo	Egypt	Ibn Ṭūlūn Mosque	Mecca	9.27°	-
unknown	unknown	Asnaq	Iran	Friday Mosque	Mecca	4.15°	-
unknown	unknown	Fahraj	Iran	Masjid i Jāmi'	Mecca	10.84°	9th cent.
unknown	unknown	Ṣalālah	Oman	Al Balīd Mosque	Mecca	5.33°	10th cent.

727 kom första moskén som riktades mot Mecka

Petra år 627-743 genomsnitt 2,9 grader variation

Mittemellan år 706-772 genomsnitt 0,9 grader variation

Parallell år 732-866 genomsnitt 3,5 grader variation

Mecka år 727-876 genomsnitt 4,8 grader variation

Problem 2 – Qibla (Böneriktning)

Varför var Petra en så viktig plats?

Det var ett gammalt kultur och handelscentrum för araberna (Nabateerna) och det var deras begravningsstad

Viktiga frågor om islams tidiga historia

Problem 2 – Qibla (Böneriktning)

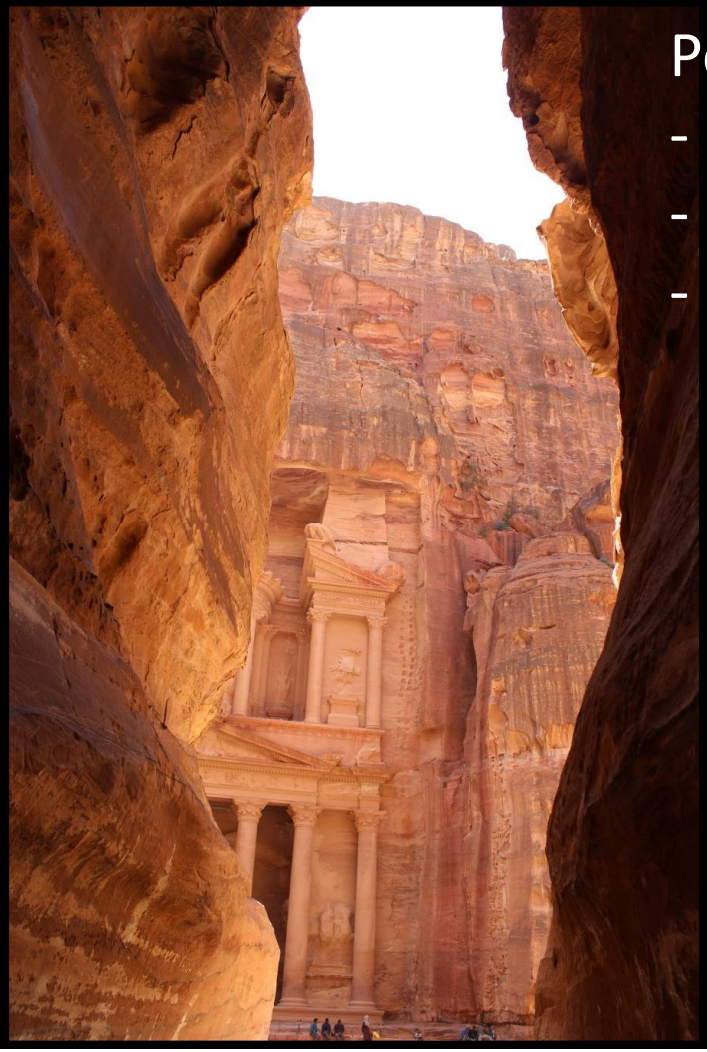

Petra är idag en ruinstad (gravstad)

- Trånga passager (övre och nedre)
- Kanaler för regnvatten
- Här fanns träd och jordbruk

Viktiga frågor om islams tidiga historia

Problem 2 – Qibla (Böneriktning)

Petra har det som Mecka saknar:

- En dal
- Strömmande vatten
- Ängar
- Träd
- Gräs
- Lerjord

Det är sannolikt att Petra den plats som Koranen och traditionen hänvisar till och där Muhammed levde

Lot levde nära Petra i Sodom vid Döda havet

”..och därpå lät Vi de övriga (i Sodom) gå under. Ni passerar [ännu i dag] deras [ödelagda boplatser] tidigt om morgonen och när natten faller på. Vill ni inte använda ert förstånd (Koranen 37:136-138)

Viktiga frågor om islams tidiga historia

Problem 3 – Samtida historia

690 - 1st referens till *”Muslimer”* (John of Niku’ – Egyptisk Biskop, grekiska)

748 - 1st arabiska referens till *”Muslim”* (Nevo, Koren, 2003)

”Saracener, Hagareer, Ismailiter, Maghryeer, Muhajiroun”

691 - 1st referens till *”Islam”* (Klippdomen) (Popp, Ohlig, Puin 2010)

741 - 1st referens till *”Mecka”* (Crone 1987:134-136)

765 - 1st biografi om Muhammed (Ibn Ishaq 765, Ibn Hisham 833)

Viktiga frågor om islams tidiga historia

Problem 3 – Samtida historia

691 - 1st Koranverserna (på klippmoskén i Jerusalem)

717 - 1st referens till en arabisk *”helig skrift”* (Nevo, Koren 2003)

740 - 1st referens till *”Koranen”* hos icke-muslimer (Nevo, Koren)

743 - 1st referens till en komplett Koran (Nevo, Koren, 2003)

Enligt Islam var Koranen komplett 632 och därefter oförändrad

Viktiga frågor om islams tidiga historia

Problem 4 – Koranen

Islams anspråk på Koranen

- Koranen är evig och fanns hos Gud före skapelsen
- Koranen sändes ner till Muhammed mellan 610-632 eKr
- Koranen sammanställdes slutgilltigt av Uthman 650-652
- Koranen har förblivit oförändrad sedan dess

Kristnas anspråk på Bibeln

- Bibeln är skapad och skriven av människor
- Bibeln sändes inte till en person men är inspirerad av Gud
- Bibeln var komplett i sin ursprungliga form
- Bibeln har förändrats och vi vet var och vi talar om det

Viktiga frågor om islams tidiga historia

Problem 4 – Koranen

Muslimer säger att Koranen är unik

”Koranen är det största undret av världens alla under… Denna bok är den överlägset bästa i hela världen enligt ett enhälligt beslut av de lärda, vad gäller innehåll, stil, retorik, tankar, sunda lagar och regler som är ämnade att forma mänsklighetens öden.
(Mishkat Al Masabih III:664)

Viktiga frågor om islams tidiga historia

Problem 4 – Koranen

Koranen säger att den är överlägsen all annan litteratur

”Och ändå säger de: ’Muhammad har författat den.” Säg: Lägg då fram en med denna jämförbara sura och kalla (till er hjälp) dem som ni kan (kalla), andra än Gud, (för att intyga att) ni talar sanning.” (Koranen 10:38)

”Den har sitt ursprung hos oss, all uppenbarelses källa, och den (förmedlar) i högstämda ordalag den djupaste visdom.” (Koranen 43:4)

Den första Koranen samlas 633-634 eKr

Bukhari, Volym 6, Bok 61, Nummer 509 av Zaid bin Thabit

…Abu Bakr sade till mig (Zaid bin Thabit): Du är en vis ung man och vi misstänker inte dig för någonting. Du brukade skriva ned den gudomliga inspirationen för Allahs apostel, så nu ska du söka fram (de fragmenterade bitarna av) Koranen och samla allt i en bok...

…Jag började leta efter Koranen och samla in (allt som var skrivet) på palmkvistar, tunna vita stenar, och sådant som en del lärt sig utantill ända tills jag fann den sista versen i Sura Tauba (sura 9) hos Abi Khuzaima…

…Därefter fanns det fullständiga manuskriptet av Koranen hos Abu Bakr tills han dog, därefter hos Omar tills slutet på hans liv och därefter med Hafsa som var Omars dotter…

År 650 beställde kalif Uthman en ny version av Koranen

Bukhari, Volym 6, Bok 61, Nummer 510 av Anas bin Malik

…Uthman skickade bud till Hafsa och sa: Skicka Koranens manuskript så att vi kan samla Koranens material i perfekta kopior och därefter återlämnas manuskripten till dig.

Hafsa skickade det till Uthman. Uthman beordrade Zaid bin Thabit, 'Abdullah bin Al Zubair, Said bin Al-As och 'Abdul Rahman bin Harith bin Hisham att skriva om manuskripten till perfekta kopior. Uthman sade till de tre som kom från Quraish: Om ni inte är överens med Zaid bin Thabit över någon aspekt så skriv texten på Quraishdialekten, eftersom Koranen uppenbarades på den dialekten.

De utförde arbetet och efter att de gjort flera kopior återlämnade Uthman originalmanuskriptet till Hafsa. Uthman skickade en kopia av det de kopierat till varje muslimsk provins. **Därfter beordrade han att allt övrigt Koranmaterial skulle brännas, vare sig det rörde sig om skrivna fragment eller hela kopior…**

KÄLLOR TILL KORANTEXTEN

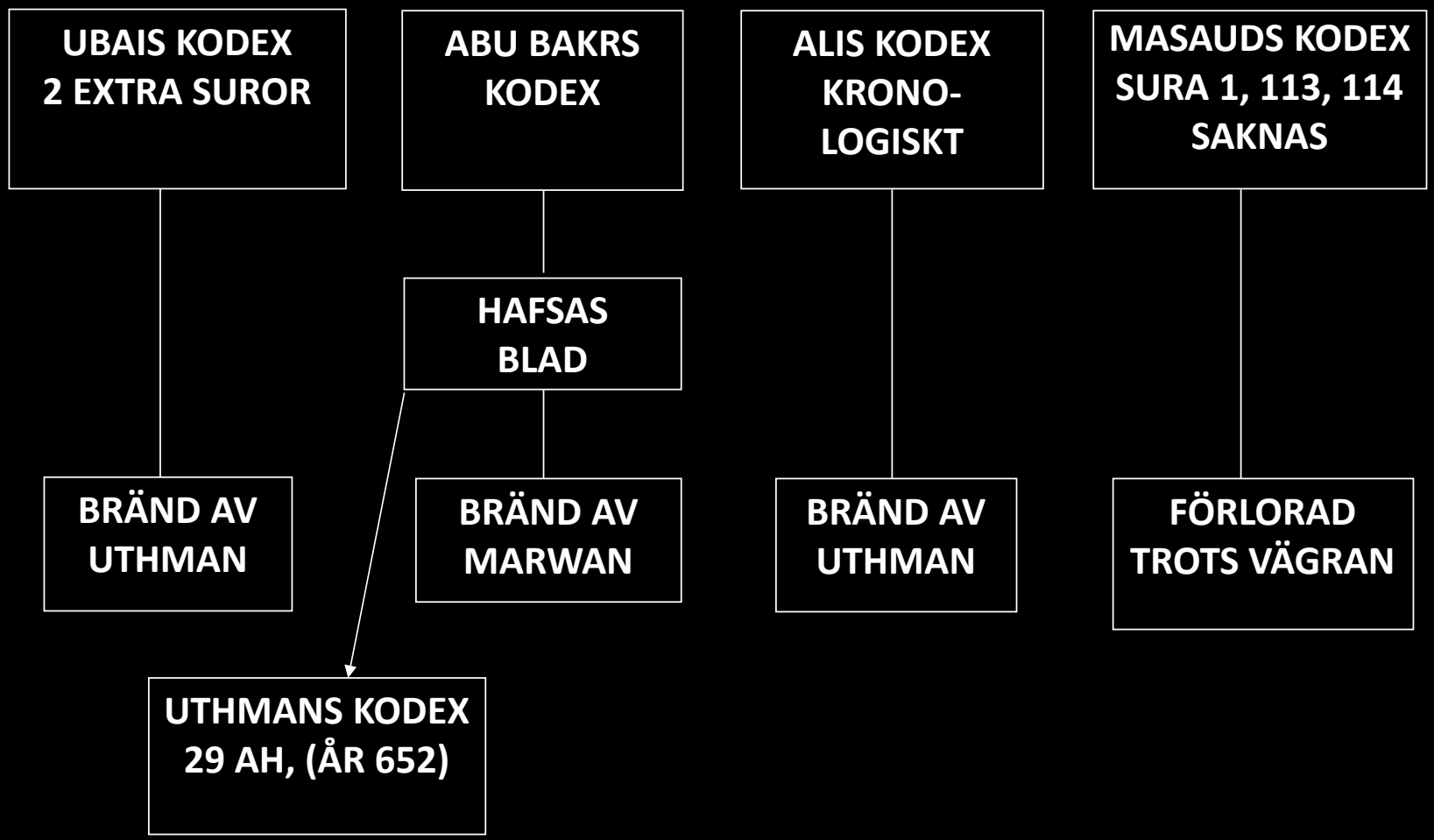

Uthman skickade 9 st originalkodex till 9 städer

Basra, Baghdad, Damaskus, Jerusalem, Kairo, Alexandria, Aden, Herat och Nishapur plus Medina

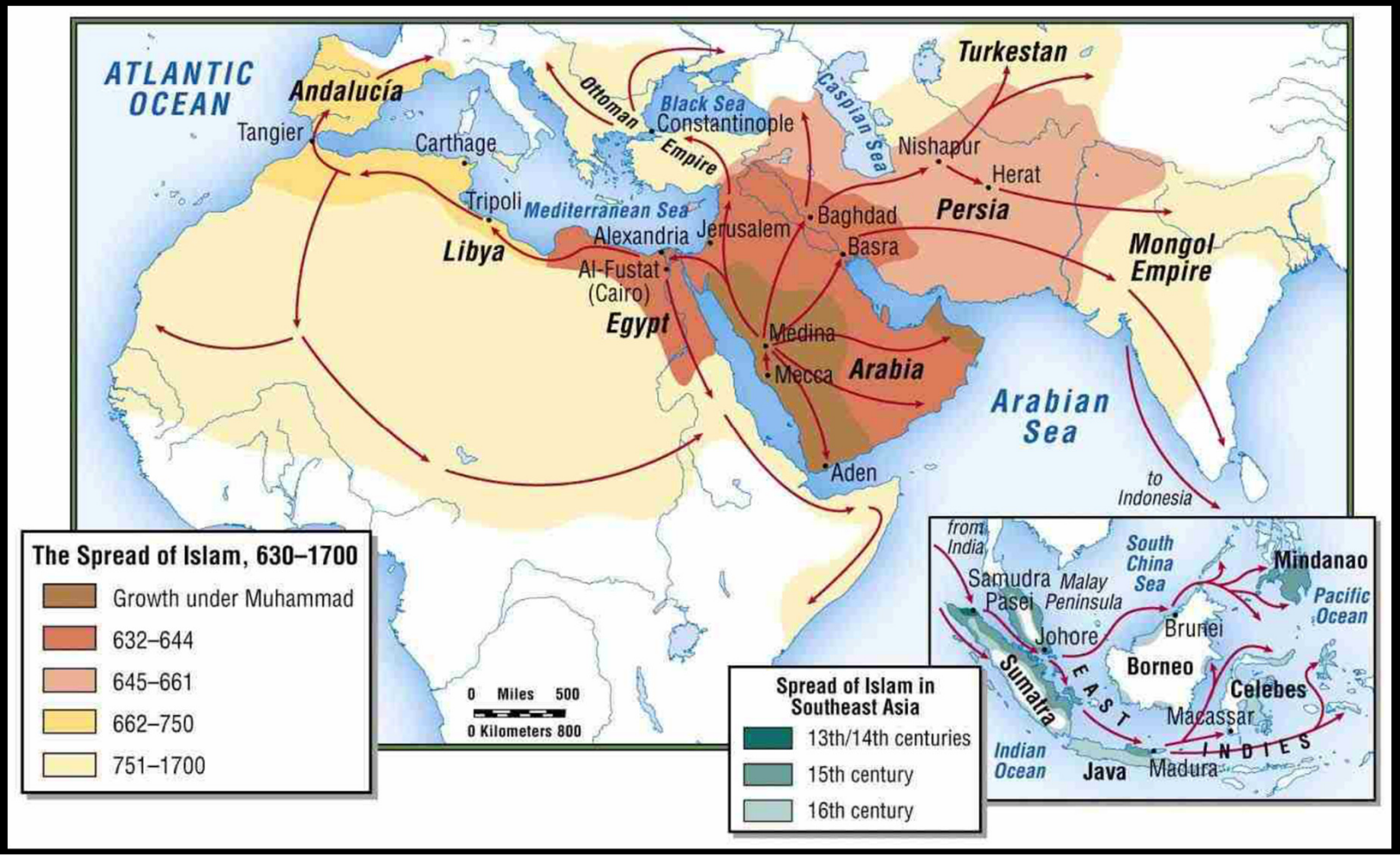

Viktiga frågor om islams tidiga historia

Problem 4 – Koranen

Var finns dessa original från Uthman från 650 eKr?

Muslimer har länge påstått att man har 6 gamla manuskript

- Topkapi (Istanbul i Turkiet)
- Samarkand (Tashkent i Uzbekistan)
- Ma'il (London)
- Parisino Petropolitanus (Paris)
- Al-Husseini (Kairo i Egypten)
- Sanaa-1 (Sanaa i Yemen)

Problem 4 – Koranen

Två Turkiska muslimska forskare har undersökt de 5 första K.

Dr. Ekmeleddin Ihsanoğlu

Founding Director General of Research Center
For Islamic History, Art and Culture (1980-2004)

Dr. Tayyar Altıkulaç

Leading scholar in Qur'anic studies
Ex-president of Turkish religious affairs
Specialist on commentaries of the Qur'an

Viktiga frågor om islams tidiga historia

Topkapi var tidigare daterat till första halvan av 700-talet

Viktiga frågor om islams tidiga historia

Problem 4 – Koranen

Vad säger muslimska experter idag?

Professor Dr Ekmeleddin Ihsanoglu som studerat Topkapi sa år 2007:

- Vi har inga av Uthmans originalmanuskript
- De manuskript vi har kommer från senare delen av första muslimska århundradet
  (slutet av 600 talet - början av 700-talet)

Viktiga frågor om islams tidiga historia

Dr Tayyar Altikkulac sa år 2007:

- Ingen seriös forskning har tidigare gjorts på manuskripten
- Dessa manuskript dateras till slutet av 600-talet eller första halvan av 700-talet
- Det finns inga manuskript eller kopior från Uthman
- Topkapi har 2270 olikheter i konsonanterna jämfört med Kairotexten från 1924

Viktiga frågor om islams tidiga historia

Sammarkand-manuskriptet i Tashkent
(Pergament från första halvan av 700-talet)

Problem 4 – Koranen

Vad säger muslimska experter idag?

Dr Tayyar Altikkulac som studerat Samarkand-manuskriptet sa 2007:

- Detta är inget original från Uthman utan ska dateras till mitten av 700-talet

- Han angav 6 orsaker till sin bedömning
  - slarviga stavfel
  - olika handstilar
  - skrivfel
  - kopieringsfel
  - skrivet av någon som saknade erfarenhet
  - senare tillägg (Samarkand har bara med 43 suror)

Viktiga frågor om islams tidiga historia

Al Husayni-manuskriptet (biblioteket Al Mashhad Al Husayni i Kairo) Dr Tayyar Altikkulac sa:

”Denna Koran kommer inte från Uthman utan från mitten av 700-talet”

Seif el-Shazli and his son Ahmed painstakingly reconstruct a leather page of the Uthman Quran, one of the oldest Qurans in the world.

Mohamed Seif el-Shazli, his son Ahmed and Hassan el-Zeneiny, caretaker of the al-Hussein Mosque, display the Uthman Quran in the relica room of the mosque

Viktiga frågor om islams tidiga historia

Parisino Petropolitanus
(slutet av 600-talet enligt Deroché)

Deroché:
Det finns rättelser i texten, då man försökt att förbättra texten så att den ska stämma med den standardiserade texten

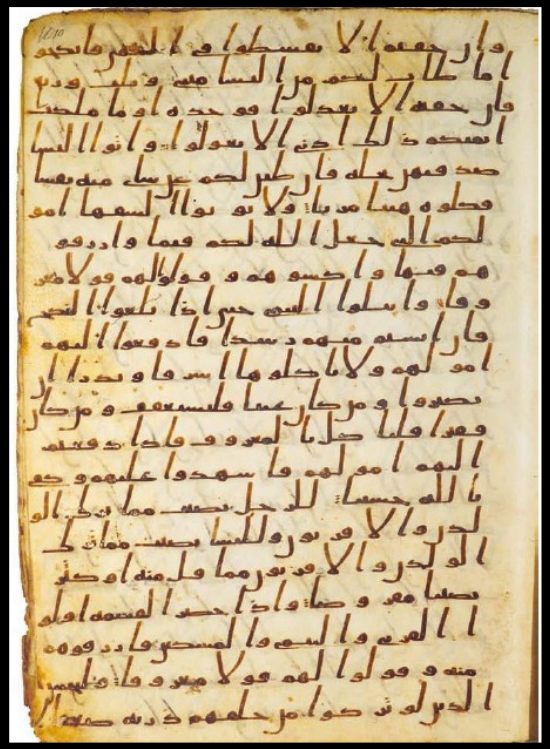

SANAA-1 från 710 eKr

1972 – Restoration av Huvudmoskén i Sanaa, Yemen.

1981 – Undersökt av *Dr Gerd-R. Puin*, en specialist på Arabisk och Koranisk handskrift och *Dr. H. -C. Graf von Bothmer*, en historiker på islamisk konst. Båda är verksamma vid Saarland Universitet, i Saarbrücken, Tyskland.

1997 – tilläts de att föra ut 35,000 bilder på mikrofilm av alla fragment till Tyskland

Dr Puin

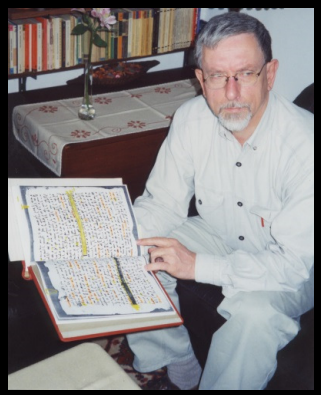

Dr Graf von Bothmer daterade texten till 710-715 e.Kr

SANAA-1 från 710 eKr

Moskén i Sanaa

Texter från Sanaa

Dr Puin bredvid omslaget

Omslagsbild av en moské

SANAA-1 från 710 eKr

Dr Gerd-R. Puin

Mitt på högra sidan:
Slut på Surah 19 – Start på Surah 22:1

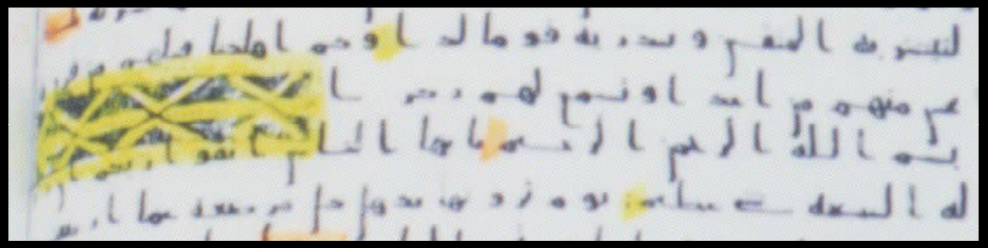

SANAA-1 från 710 eKr

Uppe till höger: Surah 67:22-30

Mitten höger: Surah 71:1-28

Mitten vänster: Surah 72:1-6

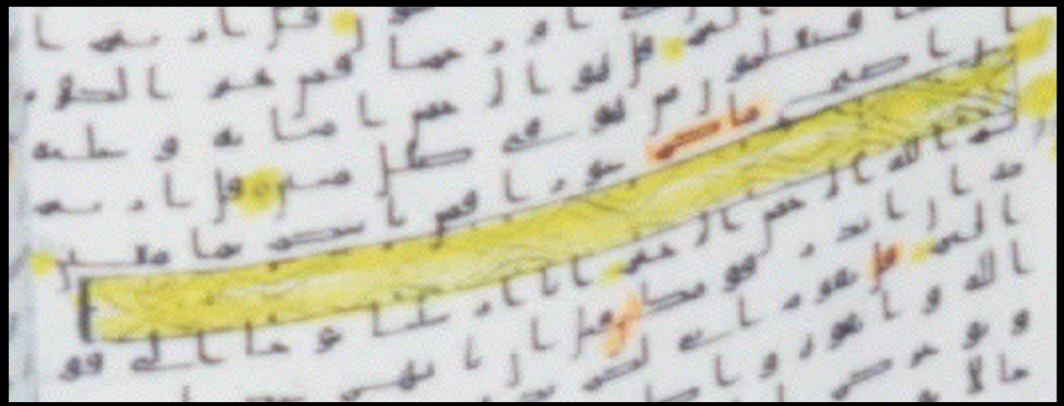

Mitt på högra sidan:
Surah 67 slutar
Surah 71 börjar

SANAA-1 från 710 eKr

Sanaa-1 har 82 folios och de utgör c:a halva Koranen. Surorna är kommer i lite annan ordning än i Kairo 1924.

I den övre texten finns en del ord som är olika Kairo 1924 men överlag stämmer texten väl med den standardiserade texten.

SANAA-1 Undertexten 670-690 eKr

Behnam Sadeghi
Mohsen Goudarzi

Ṣan‘ā’ 1 and the Origins of the Qur’ān

Der Islam (2012)

Elisabeth Puin
Ein früher Koranpalimpsest aus San‘a‘
Die Enstehung einer Weltreligion II
(2012)

Asma Hilali
The Sanaa palimpsest
The transmission of the Qur’an in the first centuries AH
(2017)

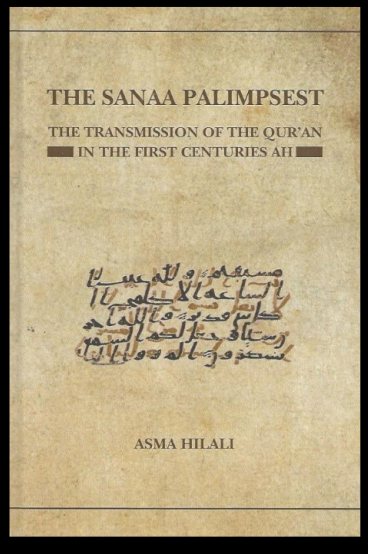

SANAA-1 Undertexten 670-690 eKr

Undertexten framträder tydligare när sidan är belyst med ultraviolett ljus.

Undertexten ser ut som skuggningar bakom den övre texten.

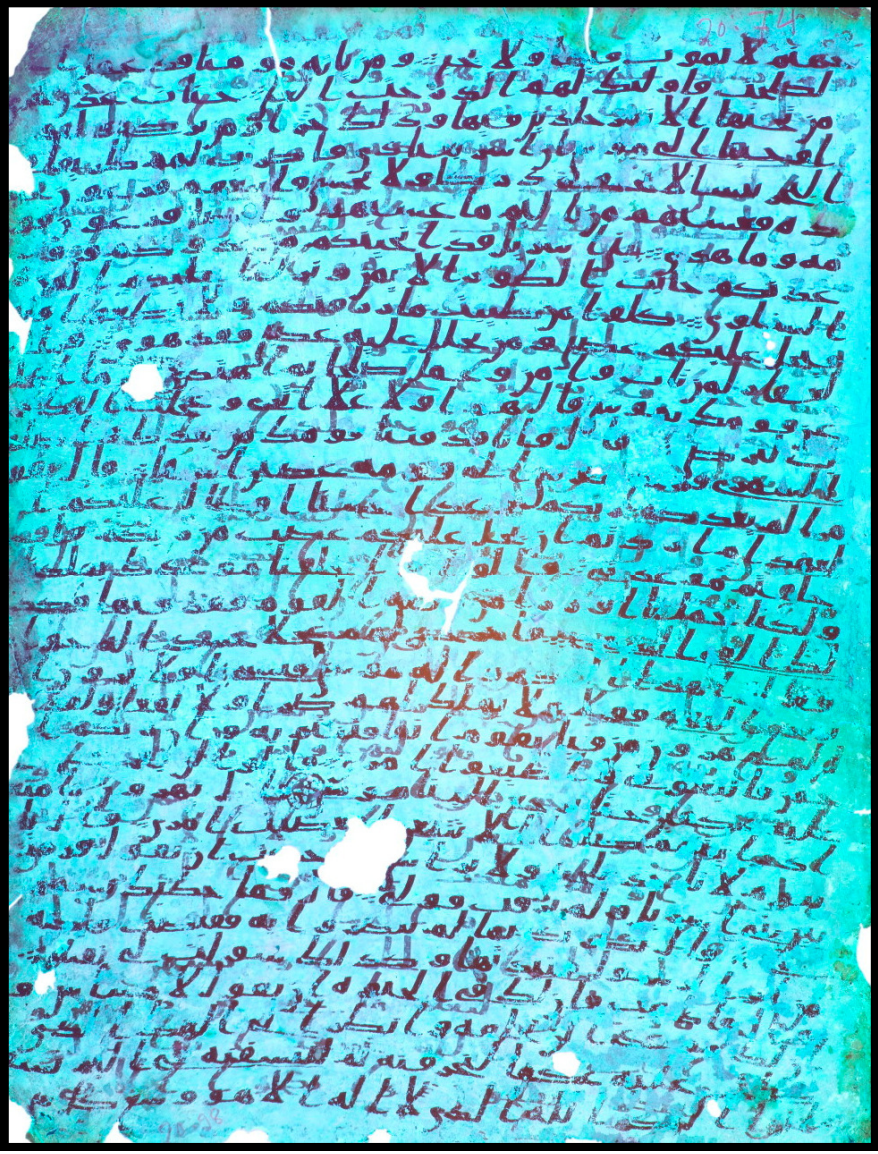

SANAA-1 Undertexten 670-690 eKr

Äldre Korantext under den nuvarande

SANAA-1 Undertexten 670-690 eKr

- Man har delvis lyckats läsa undertext på 38 folio
- Undertexten har inget direkt samband med övertexten
- Undertexten har en annorlunda indelning av suror
- Man har hitta många avvikelser gentemot Kairo 1924
- Man har gjort rättelser av undertexten på flera ställen
- Puin och Hilali anser att texten inte varit känd tidigare
- Sadeghi, Goudarzi tror att texten fanns före Uthman (652)
- Hilali tror att den skrevs av elever som lärde sig Koranen
- Men detta var troligen en hel Koran. Pergament var dyrt
- Puin anser att man först försökt rätta men sen givit upp
- Puin tror att detta är bevis på att texten inte var fastställd

Sammanfattning av problemen med Korantexten

- Korantexten har inte varit oförändrad sedan 632 eKr
- Korantexten har inte varit oförändrad sedan 652 eKr

Nya böcker publiceras som ställer de relevanta frågorna:

- Varför saknas muslimska källor om islam i 150-200 år?
- Varför stämmer inte islams historia med verklig historia?
- Varför är de geografiska referenserna så få och förvirrade?
- Varför pekar de geografiska referenserna långt norrut?
- Varför hänvisas till vegetation som saknas i Mecka?
- Varför nämns inte Mecka förrän 741 och på karta år 900?
- Varför låg inte Mecka längs handelsvägen?
- Varför var alla qibla riktade mot Petra de första 100 åren?
- Varför tog det 200 år innan alla qibla riktades mot Mecka?

Slutsatser:

- Tidig islamisk historieskrivning behöver ifrågasättas
- Mecka var troligen inte den heliga staden från början
- Koranen har sannolikt inte varit oförändrad sedan 632 eKr

Viktiga frågor om islams tidiga historia

Vi kan tacka Gud för Nya Testamentet som skrevs tidigt efter Jesus. Vi vet att Jesus var en historisk person, var han levde, vad han gjorde och vi kan lita på det han sa.

Varför?

Samma historiska frågor som idag ställs till islam har redan ställts kring Nya Testamentet och Jesus och de är besvarade på ett historiskt tillförlitligt sätt.